

**ACTA MUNICIPAL DE LA SESIÓN EXTRAORDINARIA N°072-2025**

**PERÍODO 2024-2028**

1 Acta extraordinaria cero setenta y dos, celebrada por el Concejo Municipal de la  
2 Municipalidad de Los Chiles en la Sala de Sesiones, celebrada el jueves 20 de marzo  
3 del año dos mil veinticinco, al ser las nueve horas con tres minutos, con la asistencia  
4 de los siguientes miembros del Concejo Municipal. -----

**ASISTENCIA**

**MIEMBROS PRESENTES**

7 **REGIDORES PROPIETARIOS:** Presidente Axel Eduardo Solís Vásquez, Jenny  
8 María Torres Barrera, Rafael Renner Reyes. -----

9 **REGIDORES SUPLENTE:** Aida Luz Alvarado Hernández. -----

10 **SECRETARIA A.I. DEL CONCEJO MUNICIPAL:** Francinie Hurtado Carballo.

11 **ENCARGADO DE TRANSMISIÓN:** Luis Gamboa Montoya. -----

**MIEMBROS AUSENTES SIN JUSTIFICACIÓN**

13 **REGIDORES PROPIETARIOS:** Yarelis Avalos Duarte y Timoteo Altamirano  
14 Centeno. -----

15 **REGIDORES SUPLENTE:** Cristian Castro Cruz, Gilbert Lara González, Steven  
16 Gerardo Barba Obando y Yolanda Sequeira Cárdenas. -----

17 **SÍNDICOS PROPIETARIOS:** Jeffry Sequeira Castillo, Alyeri Auxiliadora Beteta  
18 López, Jesús Gerardo Mora Valle y Miguel Ángel Salas Rodríguez. -----

19 **SÍNDICOS SUPLENTE:** María Juleisi Delgado Cabezas, Blanca Irma Castillo  
20 Cambroner, Kenneth Cabrera Rojas y Ana Aracelly Ortiz Centeno. -----

21 **ALCALDE MUNICIPAL:** Juan Abel Beteta Ocampos. -----

**VISITANTES**

23 Oscar Soto Flores; Erick Duarte Fallas; Maricruz Arce Alpízar; Sarly Chaves;  
24 Maynor Reyes Miranda; Cindy Rodríguez Araya; Daniel Abarca; Marjorie Obando  
25 Elizondo; Anthony Sánchez; Karla Solano Duran; Marco Fallas Rodríguez; Vanesa  
26 Chaves, Eraldo Monge. -----

**ARTÍCULO I**

**REVISIÓN Y APROBACIÓN DEL ORDEN DEL DÍA**

29 Comprobación de quórum y lectura del orden del día de la sesión extraordinaria  
30 N°072-2025, con los siguientes puntos: Oración; Recibimiento de Autoridades de la

Acta de la sesión extraordinaria N°072 celebrada jueves 20 de marzo 2025

- 1 CCSS, Inder, Junta de Salud; Exposición Junta de Salud-Área de Salud Los Chiles.
- 2 **ACUERDO N°001.** Se acuerda aprobar el orden del día tal y como fue presentado.
- 3 **Votación unánime. ACUERDO DEFINITIVAMENTE APROBADO.** -----

4 **ARTÍCULO II**

5 **ORACIÓN**

- 6 Oración realizada por Aida Luz Alvarado Hernández, Regidora Suplente. -----

7 **ARTÍCULO III**

8 **ATENCIÓN A VISITAS**

- 9 **A).** Se recibe a el señor Maynor Reyes Miranda, vecino del cantón de Los Chiles y
- 10 a representantes del INDER y de la CCSS, para realizar exposición que se refiere a

11  
12 JUNTA DE SALUD  
13 AREA SALUDLOS CHILES



- 14
- 15
- 16
- 17
- 18
- 19
- 20
- 21
- 22 Maynor Reyes Miranda, Presidente Junta de Salud Los Chiles: expone, muy buenos
- 23 días a todos, agradecerles la presencia a todas las autoridades de la CCSS, también
- 24 del INDER, a los señores regidores y al señor alcalde presente, hoy en representación
- 25 de la Junta de Salud y del cantón de Los Chiles, nosotros deseamos exponerles
- 26 algunos puntos muy importantes, que se han venido discutiendo a lo largo de varios
- 27 años y que son trascendentales para mejorar el servicio de la salud a los cuatro
- 28 distritos, a los más de 36 mil usuarios de la salud que tenemos acá en el cantón,
- 29 entonces básicamente la presentación es resumida, sabemos el tiempo que usamos,
- 30 que todos andamos en el trajinar, pero nos hemos enfocado en los puntos, creemos

Acta de la sesión extraordinaria N°072 celebrada jueves 20 de marzo 2025

1 más importantes en este momento y más urgentes para atender. -----

2

3

## AREA DE SALUD DE LOS CHILES

4

5

6

7

8

9

10

11

12

13

14

15

16

17

18

19

20

21

22

- El Área de Salud Los Chiles, comprende un total de 7 EBAIS a nivel del Cantón (Los Chiles I, Los Chiles II, Medio Queso, El Pavón, Coquital, El Parque y Los Lirios).
- Un total de 36.029 habitantes.
- Puestos de visita periódica en función: Veracruz, La Virgen.
- El Área de Salud cuenta con otras especialidades como obstetricia, trabajo social, nutrición, psicología, médico de familia y odontología, los cuales funcionan bajo el formato de giras de consulta y en la mayoría de los casos consulta centralizada.

23

24

25

26

27

28

29

30

Como todos sabemos, el cantón de Los Chiles tiene un área de salud en la cual existen 7 EBAIS en el cantón, que son los Chiles 1, 2, Medio Queso, el Pavón, Coquital, el Parque y los Lirios, una asistencia de 36.029 habitantes más o menos que tenemos acá, el área de salud cuenta con especialidades como obstetricia, trabajo social, nutrición, psicología, médico de familia, odontología, los cuales funcionan bajo el formato de giras de consulta y en la mayoría de los casos consulta centralizada, en esto es importante aclarar que después del año 2019, con el tema de la pandemia, la mayor parte de los puestos de salud, de puestos de visita periódica fueron cerrados por diferentes situaciones, quedando únicamente, Veracruz en Caño Negro y la Virgen en el sector de Los Chiles, que es colindante con el servicio que se brinda en el EBAIS de Pavón. -----

### Reseña Histórica

Cuando la auditoría de descentralización del sector salud, en el caso de Los Chiles, fue contratada con el EBAIS para atender esto, de ahí que comienza la búsqueda de espacios en distintos lugares del cantón de Los Chiles.

En el año 2008 se promueve una contratación para alquilar un edificio para ubicar la Sede del EBAIS Los Chiles, el cual se hace realidad en marzo del 2009, y se extiende hasta febrero 2014.

En virtud de que el propietario del inmueble rechazó hacer un nuevo contrato de alquiler, con el precio recomendado por los registros de inmobiliarias, el Área de Salud Los Chiles, se ve en la necesidad de trasladar al EBAIS Los Chiles al edificio de la Clínica del Dolor del Hospital Los Chiles.

Desde enero 2016 hasta la fecha, se han logrado suscribir varios contratos de alquiler de edificio para la Sede de este EBAIS.



Acta de la sesión extraordinaria N°072 celebrada jueves 20 de marzo 2025

1 Una pequeña reseña histórica porque si hay algo importante no olvidar de dónde  
 2 venimos y hacia dónde vamos, desde hace muchos años, cuando ya se hizo el tema  
 3 de la desconcentración de los servicios de salud, el cantón de Los Chiles no contaba  
 4 con estructura y en ese momento se tuvo que albergar el EBAIS en el Hospital de  
 5 Los Chiles, a partir del año 2019 que se empieza a dar la contratación en alquiler  
 6 para darle la sede de EBAIS creo que la mayoría no lo recordará, pero durante todo  
 7 ese trayecto se vieron situaciones interrumpidas en el servicio, hubo mucha crítica  
 8 de parte de la comunidad, en algunos momentos también se introdujeron recursos de  
 9 amparo, fue caótico, pero bueno se vino un poco, se vino mejorando en el transcurso  
 10 de los años y eso también hay que agradecerlo, hay una de las situaciones que nos  
 11 acongojaba mucho era no tener un sitio donde se establecieran los EBAIS y donde  
 12 estuviera el área de salud, pero bueno a partir del año 2016 se ha tenido una  
 13 estabilidad en el alquiler tanto en el área como en el EBAIS de Los Chiles que era el  
 14 más afectado. -----

## GESTIÓN EBAIS Y SEDE DE AREA

18 Desde hace casi 20 años se han realizado gestiones para adquirir un terreno para construir la Sede de Área y  
 la Sede del EBAIS Los Chiles.

19 Desde el año 2019 la familia Jiménez González le dio un sí al pueblo de Los Chiles y realizó la promesa de la  
 20 donación de 1 hectárea.

21 En 2023 se logró inscribir la propiedad No. 2-619854-000, plano catastrado No. 2-26776-2022, de 1 hectárea,  
 22 ubicada en la Provincia de Alajuela, Cantón Los Chiles, Distrito Los Chiles, en la Comunidad de San Lorenzo,  
 específicamente, 650m norte de la Escuela Ricardo Vargas.

23 En el mes de junio de 2024, el Presidente ejecutivo del AyA Juan Manuel Quesada se comprometió a cumplir  
 con la ampliación del ramal, lo cual fue culminado en septiembre de 2024.

24  
 25 Desde hace 20 años se ha tratado de buscar una opción para que el distrito central  
 26 tenga un EBAIS y tenga una sede de área, la parte más importante llegó en el año  
 27 2019 y aquí yo quiero externar un agradecimiento a las familias Jiménez González,  
 28 a Daniel Jiménez que fue una persona que dio el sí para donar ese lote, en principio  
 29 eran 5.000 metros, pero en una reunión que sostuvimos el 9 de enero del 2019, ya  
 30 hace seis años, don Daniel, un tono jocosó le pedimos que si iba a donar cinco mil

Acta de la sesión extraordinaria N°072 celebrada jueves 20 de marzo 2025

1 que mejor donara diez mil y él pues dijo bueno será la última de las donaciones que  
2 haga y lo voy a hacer en grande les voy a dar los otros cinco mil metros bueno gracias  
3 a Dios pues se dio esta oportunidad, yo le agradezco grandemente a Daniel Jiménez  
4 y a las personas que estuvieron en ese momento realizando la gestión son varios, tal  
5 vez no se van a venir a la mente ahorita, pero ellos saben del esfuerzo que se realizó  
6 para que se tuviera esta oportunidad de un lote ubicado en la parte centro de los chiles  
7 y que de ahí en adelante se vinieron haciendo varias gestiones en el año 2023, bueno  
8 ya se logró tener la propiedad inscrita a la CCSS con el plano catastrado y estamos  
9 ubicados en ese lote a 650 metros norte de la escuela Ricardo Vargas, gracias a este  
10 concejo municipal, también quiero agradecerles por la gestión que se hizo en el  
11 momento en que se trajo acá don Juan Manuel Quezada presidente ejecutivo de AyA,  
12 para que don Juan Manuel se comprometiera a cumplir con la ampliación del ramal,  
13 que ya teníamos varios años de estarlo gestionando y que no se había logrado, bueno  
14 gracias a esa intervención que se tuvo acá y a la toma de un acuerdo don Juan Manuel  
15 por dicha se comprometió y dijo que en septiembre del 2024 íbamos a tener esa  
16 ampliación del ramal realizada y así fue y no sólo fue la ampliación del ramal, sino  
17 que también se cuenta con la oportunidad de tener cerca hidrantes en el sitio y eso es  
18 vital. -----

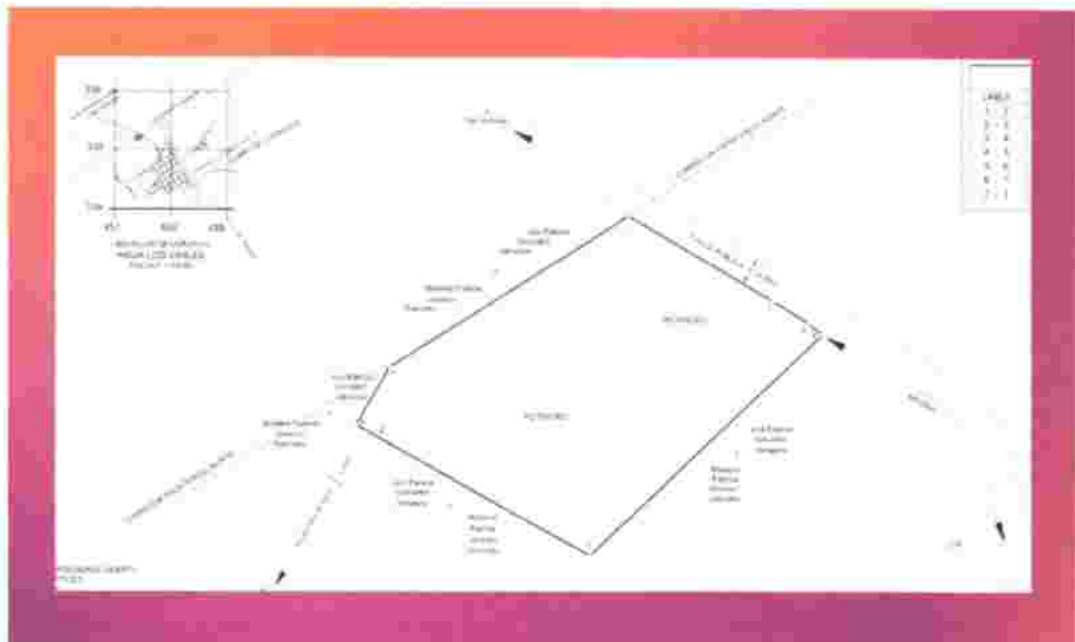

30 Este es el plano que se tiene de ese lote ahí se ve el área donde está, es claro indicarles

Acta de la sesión extraordinaria N°072 celebrada jueves 20 de marzo 2025

1 que esto colinda también con la parte fronteriza, con lo que llamamos milla  
2 fronteriza, pero en una esquina nada más el resto del lote está fuera de la afectación  
3 de estas situaciones de que tiene el refugio fronterizo. -----



12  
13

### LOTE 1 HECTAREA LOS CHILES

SEDE DE AREA Y EBAIS

14 Como decimos es un lote de una hectárea, ya está la regulación realizada por la parte  
15 Ce la administración del área de salud, aquí agradecemos también a Vanessa por el  
16 trabajo que ha venido realizando, creo que hay un antes y un después en la parte  
17 administrativa del área y yo le agradezco públicamente a Vanessa, por todo el  
18 esfuerzo que ha realizado y porque esto es un sueño para la gente de Los Chiles y  
19 creo que ese sueño tiene que irse luchando todos los días, cuesta, pero ahí se reconoce  
20 ese espíritu. -----



Acta de la sesión extraordinaria N°072 celebrada jueves 20 de marzo 2025

1 Como decíamos el sitio cuenta también con la posibilidad no sólo de tener servicio  
2 de agua potable, al sector del EBAIS, sino que también esto va a ayudar a que la  
3 población que está alrededor, en algún momento tenga la esperanza también de que  
4 tengan servicio de agua potable, porque ustedes tal vez no lo sabrán, pero esa  
5 comunidad que está a 650 metros no tiene agua potable, en este momento hasta el  
6 Ramal que está el servicio de lo que va a hacer la sede del EBAIS y el área tiene  
7 nada más servicio de agua potable, también esto fue una lucha en favor de la gente  
8 que vive en ese sector y que se va a ver beneficiada también. -----

9  
10  
11  
12  
13  
14  
15  
16  
17  
18  
19  
20  
21



22 Esta es la calle de acceso, la calle ha tenido también una importante inversión de  
23 parte de la municipalidad de Los Chiles, aquí también el concejo municipal y la  
24 alcaldía con la junta vial y con toda la gente del departamento de gestión vial, se ha  
25 encargado de irle dando proyección porque ahí lo que se espera es, no sólo tener una  
26 calle con piedra sino que próximamente entendemos que va a ser asfaltada y hasta  
27 ahí va a llegar también el cordón de acera, entonces como verán nosotros como  
28 pueblo y las instituciones locales están haciendo lo propio para decirle a la CCSS,  
29 señores tenemos un lote, estamos haciendo la inversión, estamos dando las  
30 condiciones, queremos que ustedes no sólo nos tengan en el folder, no sólo nos

Acta de la sesión extraordinaria N°072 celebrada jueves 20 de marzo 2025

1 tengan ahí la iniciativa de proyección de construcción, sino que nos lo hagan  
2 realidad. -----

## SITIACIÓN ACTUAL

- 6 • El Área de Salud Los Chiles, es la responsable de atender a nivel primario a la población del Cantón de Los Chiles que consta de 36029 habitantes, sin embargo, por las condiciones migratorias existentes, esta población asiste de una u otra forma los servicios de salud, lo que hace que la demanda supere la oferta brindada.
- 9 • El EBAIS Los Chiles que se ubica en el Distrito Central atiende el 31% de la población, es decir 10.935 habitantes. En esta Sede se brindan los siguientes servicios:
  - 10 • Consulta Médica con dos EBAIS
  - 11 • Servicio Odontológica
  - 12 • Servicio Obstetricia
  - 13 • Servicio de Nutrición
  - 14 • Trámites de Seguros por el Estado y Validación de Derechos

## TOMANDO EN CONSIDERACIÓN

- 19 1. El Cantón de Los Chiles presenta una de las condiciones socioeconómicas más bajas del país y se ubica en dentro de los últimos puestos del Índice de desarrollo Humano según el Programa de Naciones Unidas para el Desarrollo.
- 20 2. La construcción del EBAIS Los Chiles es de interés público, ya que el Distrito Central del Cantón de Los Chiles carece de infraestructura óptima para prestar los servicios de salud de forma eficaz, eficiente y efectiva.
- 21 3. Se cuenta con terreno apto para construir un EBAIS tipo 3 y la Sede de Área, lo cual impulsará el desarrollo de la comunidad donde se ubica este
- 22 4. La construcción del EBAIS Los Chiles se encuentra dentro del portafolio institucional y se proyecta su construcción para el año 2025 o 2026, lo que resolverá la necesidad de más de 20 años de contar con un centro de salud adecuado.
- 23 5. Determinar el tipo de servicio con visión a largo plazo es vital, aprovechando el espacio cedido en donación, valorar la inversión en la Sede de Área y EBAIS.

26 Cuál es la situación actual que tenemos, bueno el área de salud en este momento  
27 tiene algunos inconvenientes, a la hora de realizar toda la labor una de ellas es la  
28 extensión que tiene el cantón de Los Chiles, hay muchas distancias entendemos eso  
29 y somos claros en que, desde aquí a Caño Negro, de aquí a la Virgen, de aquí a Santa  
30 Fe, existe mucha distancia y caminos en pésimo estado y comprendemos también



Acta de la sesión extraordinaria N°072 celebrada jueves 20 de marzo 2025

1 que a veces se tienen limitaciones, sin embargo, nosotros siempre hemos abogado  
2 como junta de salud, que se le brinde la atención a todos los usuarios del cantón de  
3 Los Chiles, aunque se tengan situaciones adversas, por eso hemos luchado para que  
4 el puesto de Veracruz esté en función y agradecemos también esa inversión que se  
5 ha venido haciendo, para que pronto se tenga ahí un mejor servicio, eso es muy  
6 importante, creemos que no se puede tener un EBAIS de Los Chiles para atender a  
7 tantas personas y sabiendo que la gente de Caño Negro depende de un buzo, es  
8 complicado para nosotros pensar que estos usuarios van a recibir un mejor servicio,  
9 sí no lo tienen desde su comunidad, pero bueno es parte de lo que creo que las  
10 estrategias de la dirección, de la administración y de la red van a ayudar a mejorar,  
11 se tiene servicios, sí, se tiene servicios de odontología, obstetricia, nutrición, eso es  
12 muy importante, valorar lo que se ha venido también incrementando, porque antes  
13 era muy básico, pero ahora por dicha ya tenemos más recursos para atender a la  
14 población, es necesario recordarle a la gente que el cantón de Los Chiles que presenta  
15 unas condiciones muy muy bajas, yo creo que en todos los análisis que hagan  
16 cualquier entidad del estado, cualquier institución autónoma, semi autónoma,  
17 descentralizado, como quieran llamarle en esta composición del estado, no va a dar  
18 un solo resultado y es que estamos en pésimas condiciones a nivel nacional, siempre  
19 vamos a salir en los índices más bajos y lo vemos en los programas de naciones  
20 unidas igual, el desarrollo humano, entonces es crítico para nosotros vivir en pobreza  
21 y aparte de eso no tener el apoyo de la inversión estatal, nosotros entendemos que  
22 existen necesidades en todo el país, pero como se lo dije en algún momento a la  
23 encargada o a quien estaba ejerciendo en MIDEPLAN, es muy bonito tener en el  
24 documento todos los resultados de los análisis, todas las ponderaciones, todos los  
25 números, pero resulta que a Los Chiles la inversión no está llegando, si somos  
26 prioridad en el documento, si somos prioridad en la realidad la inversión no está  
27 llegando, no estamos aportando realmente para que la población tenga desarrollo, no  
28 es que solo seamos los pobrecitos, es que nosotros lo que pedimos es condiciones  
29 para que la población tenga un buen desarrollo, tenga una buena salud y pueda dar  
30 el salto también, porque todos los que aquí vivimos también le aportamos al país.

Acta de la sesión extraordinaria N°072 celebrada jueves 20 de marzo 2025

1 Entrando en materia de otro EBAIS que es el Parque, porque aquí creo que todos  
2 sabemos que Los Chiles tienen un EBAIS donde se está alquilando, las condiciones  
3 no son tan buenas realmente, pero dentro de la organización también tenemos otros  
4 lugares, como el EBAIS del Parque que ha sufrido con un abandono y que ahora se  
5 está tratando de salir de él, pero que parece imposible, porque resulta que aquí hay  
6 una controversia, ese terreno donde está el EBAIS del Parque le pertenece al INDER  
7 y hemos tenido situaciones años atrás de inconvenientes para desarrollar el convenio,  
8 ya sea que pueda invertir la CCSS o que invierta el INDER y aquí lo importante no  
9 solo la queja, sino saber que existe una posibilidad de que el INDER también nos  
10 apoye con un lote que ellos tienen en el Parque, que eso vendría también a solventarle  
11 muchos problemas a la comunidad, a muchas personas que reciben ahí y creemos  
12 vital que tanto las autoridades de la CCSS como del INDER continúen en las  
13 gestiones para poderle dar una oportunidad a la comunidad del Parque, de tener un  
14 mejor servicio de salud, en este momento las condiciones obviamente en el área de  
15 atención se encuentra en mal estado, a mí me preocupa que todos los días hay  
16 funcionarios, servidores de la salud, usuarios y las condiciones no son las más  
17 óptimas, quisiéramos que estuvieran en una mejor edificación, pero de momento es  
18 lo que hay, lastimosamente se han tenido también señalamientos del Ministerio de  
19 Salud y aquí es donde yo sí quiero decirle a la gente que no todo está perdido, que  
20 entiendo que a partir de este año y del año pasado se ha venido desarrollando cierto  
21 diálogo entre funcionarios de la CCSS y el INDER, yo desearía que a partir de hoy  
22 se tenga ese compromiso, de poder continuar con estas gestiones porque es urgente  
23 y necesario el poder darle dignidad a los trabajadores del servicio de la salud, darle  
24 dignidad al usuario, esto es parte de lo que se vive en el día a día en el EBAIS del  
25 Parque. -----

**EDIFICIO EN MAL ESTADO**



Acta de la sesión extraordinaria N°072 celebrada jueves 20 de marzo 2025

1  
2  
3  
4  
5  
6  
7  
8  
9  
10  
11  
12  
13  
14  
15  
16  
17  
18  
19  
20  
21  
22  
23  
24  
25  
26  
27  
28  
29  
30



**EBAIS EL PARQUE**

Asunto: Respuesta a oficio 008-JSAMCH-2022

Para este medio para saludarlo y a la vez para comunicarle en atención a oficio 008-JSAMCH-2022, el día de hoy se solicita información a la Dirección de Red mediante oficio 281P2025-VILLALCIBIOS/021-2025 con el fin de conocer el avance del proceso de donación del terreno para el EBAIS Los Chiles 2- El Parque por parte del INDER, ya que este proceso lo realiza la Dirección de Fidei. Una vez que se cuente con la información le estaremos informando.

En caso particular le agradece

Atentamente  
**AREA DE SALUD LOS CHILES**  
 JESUS Villalobos Arrieta  
 VILLALCIBIOS, AREA DE FIDEI  
 ARRIETA (FIRMA) 19/03/2025 10:30  
 22/2024 09:07  
 SGA, Jesús Villalobos Arrieta  
 Administrador



Acta de la sesión extraordinaria N°072 celebrada jueves 20 de marzo 2025

1  
2  
3  
4  
5  
6  
7  
8  
9  
10  
11  
12  
13  
14  
15  
16  
17  
18  
19  
20  
21  
22  
23  
24  
25  
26  
27  
28  
29  
30

Jesús Villalobos Arce  
Área de Salud de Los Chiles

Estimado señor:

Trigo lo presente para educarle a la vez le comunicamos que el sector de Junta de Salud realizado el 23 de junio de 2022 se presentó ante el Administrador del Área de Salud Los Chiles con carácter de urgente en forma de un punto sobre los Asesorios que se han efectuado a través del INDER para la gestión de instalación del agua en la localidad de El Parque donde a futuro se construirá el ESAC para la comunidad.

En vista de la urgencia de los datos, solicitamos que para el 28 de julio sea presentada la información y envío por correo electrónico, para ser vista en sesión de Junta de Salud.

Agradecemos de antemano su valiosa colaboración, de muy cordiales saludos.

*W. Espinoza*  
Walter Espinoza  
Presidente

MAYOR: Mayor Reginaldo  
FINA BUENOS: Presidente  
MIRANDA: Mayor  
TERESA: Mayor  
MAYOR TRUJILLO: Mayor

Nosotros como Junta de Salud hemos venido realizando gestiones que nos incorporamos en el año 2018, a partir del año 2022 también se han estado solicitando información, tanto al anterior administrador del área y les veníamos insistiendo en que se dieran estas conversaciones entre el área y el INDER porque urge esa inversión en el Parque, entonces esto es prueba de lo que nosotros hemos venido desarrollando durante estos años, reuniones van, reuniones vienen y aquí donde nosotros deseamos que exista la fluidez y que se pueda materializar ese esfuerzo, eso es lo que les pido, entrega a los servidores, a los funcionarios públicos porque realmente la población lo necesita, esto es parte de los oficios que se han enviado. –

**DISPONEN AL CH ACM 00117 2024**  
Los Chiles, 10 de Mayo del 2024

Señor  
Walter Espinoza  
Presidente  
Junta de Salud Los Chiles  
**AREA DE SALUD LOS CHILES**

Estimado señor:

**ASUNTO: RESPUESTA OFICIO 0004-2024**

Para la salud y a la vez el Administrador de Regencia e Inspección Nacional en oficio 0004-2024

- Indicar a la Dirección Médica del Área de Salud los Chiles para proporcionar el servicio de atención en salud en la localidad de Los Chiles y El Parque.
- A la fecha no tengo ningún oficio desde la Dirección Médica, saludos y atentamente.
- Informe de gestión de Proyecto Construcción ESAC El Parque donde se ha construido el pozo artesiano, los proyectos efectuados por el Administrador del Área de Salud ante la Dirección Regional e INDER.

De igual forma, mediante oficio DISPONEN AL CH ACM 0007 2024 del 19 de Mayo del 2024 y DISPONEN AL CH ACM 00117 2024 del 23 de Abril del 2024 se ha sido asignado a la Dirección de Salud de El Parque el ESAC El Parque.

De otro particular se despide.

**AREA DE SALUD LOS CHILES**  
WALTER ESPINOZA  
WALTER ESPINOZA  
PRESIDENTE  
Linda Evelyn Chaves Fernández, MBA

Acta de la sesión extraordinaria N°072 celebrada jueves 20 de marzo 2025

1

2

3

4

5

6

7



EBAIS COQUITAL

8

9

10

11

EBAIS COQUITAL

12

13

Desde el año 2014 la CCSS se comprometió a brindar el equipo necesario para que la población de Coquital contara con el equipo necesario para funcionar como EBAIS.

14

15

Asignación de un equipo en el I turno para el sector de Coquital (01 Médico Asistente, 01 Técnico de Redes, 01 Técnico en Farmacia).

16

17

Desde la Junta de Salud, Área de Salud y desde este Concejo Municipal, se han remitido iniciativas que evidencian la necesidad de fortalecer los servicios en el EBAIS Coquital, lo cual vendría a descongestionar al EBAIS Medio Queso.

18

19

Gerencia Médica, Wilburth Díaz

20

21

OFICIO JUNTA DE SALUD LOS CHILES 0009-2024

22

En sesión del 17 de julio del 2024, se acordó solicitar a la Junta Directiva de la CCSS, considerar que de acuerdo al GM-DPSS-0101-2022, se establece la distribución de plazas para el cierre de brechas en el primer nivel de atención, según acuerdo de Junta Directiva en Sesión 9231 del 06 de Enero del 2022, artículo 06, donde se instruye a la Gerencia Médica la implementación del "Plan de reducción de brechas en el Primer Nivel de Atención en el corto y mediano plazo".

24

Según la Proyección del Servicio de Salud, donde se evidencia la necesidad prioritaria de asignar recurso humano en el Área de Salud de Los Chiles, son EBAIS Coquital, requiere Médico Asistente, Técnico en Redes, Técnico en Farmacia, esto para concretar el equipo de asistencia médica. Para concretar el equipo Técnico del EBAIS de Los Chiles, se requiere de un farmacéutico y para el EBAIS El Pavón de igual manera se requiere otro farmacéutico.

25

26

EBAIS de Coquital, las promesas que han venido, son desde el año 2014 de fortalecer

27

el servicio, cuál va a ser la ganancia de todos en fortalecer Coquital, bueno, que

28

también se va a descongestionar Medio Queso, en este momento y el doctor no me

29

deja mentir, la doctora del EBAIS de Medio Queso no tiene casi que ni derecho al

30

minuto de silencio porque pasa constantemente atendiendo y no da abasto, entonces



Acta de la sesión extraordinaria N°072 celebrada jueves 20 de marzo 2025

1 es necesario que podamos fortalecer a Coquitral con ese equipo que se está solicitando  
 2 para poder desarrollar ahí una buena atención y como digo descongestionar Medio  
 3 Queso, las gestiones se han venido realizando desde años atrás, en 2018 tuvimos  
 4 visitas de funcionarios de la CCSS de nivel central, igual después fue cuando  
 5 conocimos a doña Carla que les mostrábamos la situación de todo lo que venía  
 6 sucediendo en Coquitral y Medio Queso, en el Parque y acá con las instalaciones que  
 7 teníamos del EBAIS, que tenían hasta una pared con humedad, pero gracias a Dios  
 8 se ha ido comunicando y no es que la Junta de Salud ha estado inerte, al contrario,  
 9 se ha venido gestionando y solicitando, lo último que se vino a realizar para esta  
 10 solicitud de ese equipo fueron unos oficios que se enviaron, inclusive desde acá el  
 11 Concejo Municipal, al señor Wilbur Díaz, como gerente médico y se le exponía una  
 12 serie de situaciones por las cuales creemos que se debe de entregar ese equipo  
 13 pronto, porque así lo dice el estudio Brechas ya no solo somos nosotros, sino que  
 14 hubo un estudio en la misma CCSS, donde dice la necesidad que tiene este EBAIS,  
 15 el 27 de agosto fue una de esas gestiones que realizó este Concejo Municipal para  
 16 solicitar esa entrega de ese equipo médico que es para atender a más de 3675  
 17 habitantes y aquí es donde uno tiene que hacer también un paréntesis; esos habitantes  
 18 tienen una particularidad, aparte de estar en una zona limítrofe, aparte de estar en un  
 19 sitio donde hay mucha concurrencia, en trabajos agrícolas, también tenemos la parte  
 20 migratoria, es vital que se pueda desarrollar este servicio, porque ahí convergen entre  
 21 población costarricense, población migrante, y no solo estamos hablando de  
 22 nicaragüenses, estamos hablando de nacionalidades que ya antes ni siquiera las  
 23 podíamos imaginar, desde la India, desde asiáticos, lo que hablamos es que Los  
 24 Chiles se convirtió en algo que nunca esperamos, aquí hay muchas nacionalidades,  
 25 hemos visto muchos ciudadanos de diferentes nacionalidades y nos quedamos  
 26 impactados, porque jamás lo hubiéramos imaginado, entonces, esto también es  
 27 necesario, porque, lo vimos con el terror que se dio en pandemia, pero ya nosotros  
 28 lo veníamos alertando desde el 2018, de la falta de control que se tiene en las  
 29 fronteras, con la parte migratoria, los cierres de los puestos, y que también eso venía  
 30 en detrimento de la salud, porque hay enfermedades que aquí han sido combatidas,

Acta de la sesión extraordinaria N°072 celebrada jueves 20 de marzo 2025

1 a más no poder, pero aun así se siguen manteniendo, y precisamente es porque no  
2 tenemos un control en la frontera, entonces, salud va a tener que doblar esfuerzos  
3 en su momento también, porque de aquí podría pasar la próxima pandemia hacia el  
4 resto de la población; es necesario tomar en cuenta y en consideración que las  
5 fronteras al estar abiertas nos hacen vulnerables también en la parte de salud y es  
6 donde todos deseamos que se pueda manejar un buen servicio, o por lo menos el  
7 óptimo, para poder asegurar también la salud del país, es que no es solo la del cantón  
8 de los chiles, entonces, ahí es donde nos preocupa a todos también; en aquel  
9 momento lo decíamos, y ni siquiera esperábamos la pandemia del 2019 y 2020, y lo  
10 hablábamos con el doctor Flores en su momento, de la malaria, el dengue,  
11 hablábamos del tema de la tuberculosis, porque son constantes y no me dejan mentir  
12 los médicos que han estado acá, ver los niños en desnutrición, yo que estuve en OIJ,  
13 vi denuncias que dan ganas de llorar, porque si no fuera por el servicio de salud,  
14 también a veces no se descubren violaciones ni abusos, el abandono de los padres, el  
15 servicio de salud es vital, porque detectan muchas cosas y también generan justicia,  
16 por eso es que nosotros hacemos conciencia de que se puede invertir de buena forma  
17 los recursos, que esto no es un capricho, en realidad es una necesidad visible, notoria,  
18 pública, pero que creo que a veces lo que hace falta es un poquito de conciencia y de  
19 la voluntad que todos esperamos, que es la voluntad política y cuando hablamos de  
20 voluntad política, son las políticas nacionales, la acción y la inversión, es parte de las  
21 gestiones que nosotros venimos realizando en todos los EBAIS, pero obviamente

22

23

24

25

26

27

28

29

30

## Gestión Concejo Municipal

### • ACUERDO 27 DE AGOSTO DE 2024

- De acuerdo con los Oficio GM-DPSS-0059-2022, sobre la Validación de Propuesta de Apertura de EBAIS para la Región Huetar Norte-UP2499, oficio DRIPSSH-ASLCH-DG-0036-2022 y oficio DRSS-DRIPSSH-370-2022, donde se indica la necesidad urgente de dotar con el recurso al sector de Coquimil, basados en los estudios realizados, para brindar servicio a más de 3675 habitantes, en condición vulnerable por su condición socioeconómica como: niños, embarazadas, adultos mayores y personas con ECNT.
- Solicitar formalmente y adjuntar la fundamentación de esta moción, a la Gerencia Médica de la CCSS asignar un equipo en el 1 turno para el sector de Coquimil (01 Médico Asistente, 01 Técnico de Redes, 01 Técnico en Farmacia), lo cual viene a beneficiar a más de 3675 habitantes, en condición vulnerable por su condición socioeconómica como: niños, embarazadas, adultos mayores y personas con ECNT debidamente detectados.

Acta de la sesión extraordinaria N°072 celebrada jueves 20 de marzo 2025

1 En el tema la vespertina, ya lo hemos dialogado con el doctor Sánchez, con doña  
2 Marjorie, entendemos que a nivel nacional existe un número rojo de ausentismo, no  
3 es solo Los Chiles, lo vemos en noticias a diario, donde se habla que hay EBAIS,  
4 donde se ha dado consulta a vespertina, también existe un alto número de ausencias,  
5 entonces no solo Los Chiles tienen ausencias, yo si quisiera pedirle al doctor, a doña  
6 Marjorie que analicemos bien, no solo el tema de los ausentismos, sino también de  
7 los derechos de las personas que trabajan después de sus jornadas, no tienen derecho  
8 casi asistir a ningún centro de salud, porque cuando vienen al hospital de Los Chiles,  
9 nos abarrotan el servicio de emergencias también, y ahí es donde vienen las quejas  
10 constantes, de algún modo escuchamos la gente quejarse, pero también entendemos  
11 que el hospital en su sector de emergencia no está también obligado a ser lo  
12 imposible, en algunos momentos tienen el razón, yo he estado ahí observando  
13 emergencias y el servicio va más lento, lógico, pero aquí es donde nosotros llamamos  
14 a que se pueda invertirse, hay recursos para hacer un plan piloto y establecer una  
15 jornada vespertina en Los Chiles y el Pavón, hagámoslo, la población que trabaja en  
16 labores agrícolas pide agritos también el espacio, no es solo porque queramos atender  
17 a las mismas personas o porque luchamos solo por los derechos de uno, aquí es por  
18 todos, a mí lo que me preocupa esto es una situación muy particular, Los Chiles  
19 tienen una extensión muy grande, de sembradio de piña y la mayor parte de esos  
20 trabajadores van a sufrir de una enfermedad que todos la conocemos, como ocurría  
21 en la caña, la insuficiencia renal y son muchos los pacientes que están así y algunos  
22 que no lo saben porque no vienen y creen que tienen una simple fiebre y que mañana  
23 se les quita con una pastilla, cualquiera, entonces uno ve y uno lucha por esas  
24 personas también que están en un estado vulnerable hay gente que trabaja solo para  
25 comer y tener un techo a medias, ni siquiera digno, entonces uno viene a pelear por  
26 esta gente, uno viene a pedir para que se mejore el servicio y por eso es que nosotros  
27 hemos dado este paso a solicitar la vespertina y como dije yo sé que los números  
28 dicen que hay ausentismo, pero en otros lados también hay vespertina y también hay  
29 ausentismo, entonces creo que Los Chiles no es solo la comunidad que pueda recibir,  
30 el no, tenemos que analizarlo de buena manera, yo lo expuesto y también los

Acta de la sesión extraordinaria N°072 celebrada jueves 20 de marzo 2025

1 funcionarios tienen sus razones, sin embargo, aquí si no le damos la oportunidad y  
2 no lo echamos a andar, nos vamos a dar cuenta. -----

## JORNADA VESPERTINA

Junta de Salud Los Chiles-0002-2024  
Los Chiles, 06 de Marzo del 2024

Doctor  
Rubén Flores Campos  
Director Médico  
ÁREA DE SALUD LOS CHILES

Estimado Señor

**ASUNTO: SOLICITUD DE PROYECTO DE LA VESPERTINA DE EBAIS PAVÓN Y LOS CHILES**

Sirva este medio para saludarlo y a la vez, como miembros de Junta de Salud, en sesión del 21 de Febrero del 2024 se acordó dar seguimiento a la presentación del proyecto. De lo anterior esta Junta de Salud respetuosamente le solicita socializar el proyecto de la Vespertina del EBAIS Pavón y Los Chiles.

Si otro particular, se despide.

**JUNTA DE SALUD LOS CHILES**

## JORNADA VESPERTIVA

Los Chiles, 16 de Abril del 2024

Señora  
**Dra. María Gabriela Castro Hidalgo**  
Directora Médico Área de Salud Los Chiles

Estimada señora

**ASUNTO: SOLICITUD DE INFORMACIÓN JORNADAS VESPERTINAS LOS CHILES Y EL PAVÓN**

Sirva este medio para saludarlo y a la vez, como miembros de Junta de Salud, en sesión del 17 de Abril del 2024 se acordó solicitar información a la Dirección Médica del Área de Salud Los Chiles, sobre los siguientes asuntos:

- Se solicita informe de gestión realizada por la Dirección Médica para activar el servicio de la jornada vespertina en los EBAIS Los Chiles y El Pavón. Cabe mencionar que anteriormente mediante oficio se solicitó información al Dr. Rubén Campos Flores, pero hasta la fecha no se ha recibido información alguna.

24 Esta es una exposición muy rápida, entiendo que no hay mucho tiempo o un resumen,  
25 pero las gestiones que se han venido realizando nosotros tenemos un banco de datos  
26 de cada uno de los EBAIS y los puestos en los cuales se ha solicitado intervención y  
27 como digo aquí lo último que yo esperaría es que a partir de hoy pues se tenga más  
28 ganas de trabajar y de impulsar las gestiones, yo agradezco mucho la presencia de  
29 todos porque como instituciones, todos tienen su grano de arena que aportar y sé que  
30 están en la mayor disposición para que el cantón de Los Chiles mejore en la parte de

Acta de la sesión extraordinaria N°072 celebrada jueves 20 de marzo 2025

1 los servicios de salud, que es vital para tener una buena población para tener un buen  
2 ciudadano, porque creo que el doctor Sánchez está aplicando aquí una iniciativa que  
3 tiene y que creo que es vital que se siga dando, un niño desde su primer día, desde  
4 sus primeras horas, si no es bien atendido, si no es guiado en los servicios, si sus  
5 padres no le brindan el mejor trato y la alimentación, ese niño desde ahí empieza mal  
6 y de ahí vamos formando malos ciudadanos porque no va a tener las oportunidades  
7 reales para desenvolverse, para desarrollarse mentalmente y ahí es donde nosotros  
8 vemos tanta incidencia en la población, ahí es donde vemos cómo crece la  
9 delincuencia, cómo se dan situaciones que son noticia y nos asustamos, pero en que  
10 hemos colaborado para que eso también deje de pasar, todos tenemos un granito de  
11 arena para hacer el cambio, entonces los invitamos a que nos sigan aportando al  
12 cantón de Los Chiles y que podamos ver las iniciativas desarrollarse porque para  
13 nosotros es un sueño, no solo que se realice la construcción de la sede del área y el  
14 EBAIS, sino también que se le dé el desarrollo que ocupa el puesto de Coquital y la  
15 inversión que se tiene que hacer también en el Parque, que son lo más urgentes, yo  
16 sé que existen muchas necesidades, pero creemos que estas son vitales para poder  
17 generar un mejor servicio a la comunidad, gracias. -----

18 Antonio Sánchez, Director Médico a.i. Área Salud Los Chiles: expone, les vamos a  
19 presentar un brevemente un resumen de los cuatro puntos que mencionó  
20 anteriormente el señor presidente de Junta de Salud. -----

21  
22 **PROYECTOS**  
23 **ÁREA DE SALUD**  
24 **LOS CHILES**

25  
26  
27 **Sesión Extraordinaria**  
28 **Municipalidad Los Chiles**  
29 **20 marzo, 2025**  
30



Acta de la sesión extraordinaria N°072 celebrada jueves 20 de marzo 2025

1 Como punto inicial tenemos lo que es la construcción de sede de área de salud y la  
2 sede de los EBAIS de Los Chiles, la cual pretende albergar lo que es el EBAIS de  
3 Los Chiles 1 y 2, este proyecto se encuentra en una etapa de planificación y estudios  
4 preliminares, para explicarles un poquito anteriormente se hizo una planificación de  
5 este proyecto en el cual incluída otras áreas de salud, ahora lo que tenemos que  
6 realizar es nuevamente un plan funcional, para hacerlo de manera separada y  
7 propiamente debe ir en la vía de que primero hay que hacer la planificación de la  
8 construcción de la sede de los EBAIS y después la sede de área, con respecto a la  
9 sede del Parque esta dirección médica, bueno la administración había una buena  
10 articulación con lo que la dirección de red Huetar Norte y la dirección regional para  
11 lo que es el seguimiento de los proyectos incluso con el INDER, ya hemos  
12 establecido una mesa de trabajo, se están estableciendo las fechas para darle  
13 continuidad a este proyecto lo que es la construcción del EBAIS del Parque y como  
14 lo mencionó anteriormente el señor presidente, se pretende hacer la solicitud al  
15 INDER de lo que de la Caja Costarricense del Seguro Social y poder nosotros iniciar  
16 con el análisis de lo que es la proyección, este se encuentra, como les comenté, en  
17 etapa de planificación que estamos estableciendo la mesa de trabajo con una fecha  
18 para darle continuidad, con lo de la asignación del equipo de Coquital hemos  
19 establecido varias solicitudes entonces esta asignación del equipo de Coquital  
20 estamos en el proceso de, por decirlo así, de asignación de las plazas estas plazas es  
21 importante que quede claro que están asignadas por la gerencia según un estudio y  
22 un análisis, a nivel nacional no es como que nosotros lo vamos a solicitar y nos lo  
23 van a realizar o nos lo van a dar, sin embargo, me comentan que ya ha sido aprobadas  
24 y únicamente estamos a la espera de la asignación, la cual se espera que se realice en  
25 el presente año, para lo que es la consulta de la vespertina en la sede de los EBAIS  
26 existe siempre compromiso igual que los anteriores proyectos de esta dirección  
27 médica, en el cual desde que asumi la dirección me comprometido a realizar un  
28 análisis el cual les vamos a presentar los datos y dar una justificación de explicación,  
29 para que les quede un poquito más claro el por qué no se ha hecho la planificación o  
30 la presentación del proyecto. -----

Acta de la sesión extraordinaria N°072 celebrada jueves 20 de marzo 2025

1

2

3

4

5

6

7

8

9

PROYECTOS	ESTADO DE AVANCE
Sede de Área y Sede EBAIS Los Chiles	Planificación y estudios preliminares
Sede de EBAIS El Parque	Planificación y análisis de alternativas
Asignación de equipo Coquital	- <u>DRSS-DRIPSSHN-0370-2022</u> - <u>GM-DPSS-0059-2022</u> - <u>DRIPSSHN-ASLCH-DG-101-2025</u>
Consulta Vespertina Sede Los Chiles	Implementación de estrategias y análisis estadístico

10

11

12

13

14

15

16

17

18

19

**TOTAL DE PERSONAS EN CONSULTA SEDE EBAIS LOS CHILES 2024**

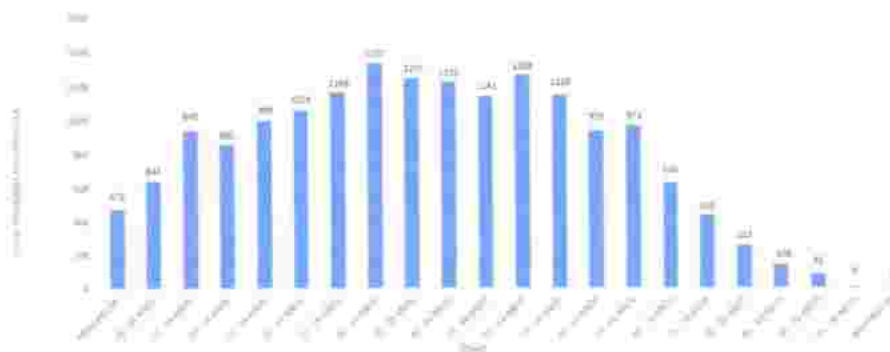

Fuente: Cubos de información CCSS 2025.

20

21

22

23

24

25

26

27

28

29

30

**TOTAL DE PERSONAS EN CONSULTA SEDE EBAIS PAVÓN 2024**



Fuente: Cubos de información CCSS 2025.

Acta de la sesión extraordinaria N°072 celebrada jueves 20 de marzo 2025

1 Este grafico que tenemos acá es el total de consultas de los pacientes que asistieron  
2 al servicio de EBAIS de las sedes de Los Chiles, a nivel del área de salud de Los  
3 Chiles, el año anterior contaba con una población de 36.671 personas adscritas al  
4 área de salud, como podemos ver en este gráfico, para las consultas de 2024 la  
5 población de 20 a menos de 65 años es la que más estaba consultando por ende si  
6 tienen acceso y si tienen este si se les está brindando esa atención en salud eso es  
7 para lo que es EBAIS de la sede de Los Chiles, que es EBAIS 1 y 2, con respecto al  
8 comportamiento de los EBAIS de Pavón 1 y 2 que es en la sede de Pavón, tiene el  
9 mismo comportamiento, a través del año 2024 la población de 20 a menos 64 años  
10 es la que más ha estado consultando, para qué es importante esto, para ver lo que son  
11 los datos y los alcances de las coberturas y la accesibilidad, en este gráfico. -----

12 **Consulta Externa Sede EBAIS Los Chiles y Pavón, 2023 - 2025**

2023		Nuevos	Subsecuentes	CITAS REPOSICION	CITAS SUSTITUCION	AUSENTISMO	AUSENTISMO NETO	INDICE PRODUCTIVIDAD
EBAIS - EBAIS LOS CHILES 1	2544	1127	1394	742	420	42	6.24%	0.81743621
EBAIS - EBAIS PAVON 1	1028	2040	1692	1084	710	110	5.54%	0.88502410
EBAIS - EBAIS PAVON 2	1421	2044	1674	1070	589	120	5.54%	0.88502410
EBAIS - EBAIS LOS CHILES 2	1622	2961	2121	981	652	136	4.30%	0.96802111
<b>Total general</b>	<b>7615</b>	<b>11132</b>	<b>14861</b>	<b>4877</b>	<b>2811</b>	<b>308</b>	<b>4.81%</b>	<b>0.88602111</b>

2024		Nuevos	Subsecuentes	CITAS REPOSICION	CITAS SUSTITUCION	AUSENTISMO	AUSENTISMO NETO	INDICE PRODUCTIVIDAD
EBAIS - EBAIS LOS CHILES 1	1679	2084	1580	712	517	37	4.28%	0.88302111
EBAIS - EBAIS PAVON 1	1071	2152	1489	1081	749	29	5.27%	0.88502410
EBAIS - EBAIS PAVON 2	1402	2055	1608	1114	592	54	5.43%	0.88502410
EBAIS - EBAIS LOS CHILES 2	1617	3111	2428	1111	776	111	3.57%	0.97802111
<b>Total general</b>	<b>5769</b>	<b>13302</b>	<b>14605</b>	<b>5018</b>	<b>2634</b>	<b>131</b>	<b>4.88%</b>	<b>0.91302111</b>

2025		Nuevos	Subsecuentes	CITAS REPOSICION	CITAS SUSTITUCION	AUSENTISMO	AUSENTISMO NETO	INDICE PRODUCTIVIDAD
EBAIS - EBAIS LOS CHILES 1	1147	971	170	144	134	1	4.38%	0.88302111
EBAIS - EBAIS PAVON 1	1228	2323	207	240	182	1	5.48%	0.88502410
EBAIS - EBAIS PAVON 2	1714	195	244	247	22	1	1.87%	0.88502410
EBAIS - EBAIS LOS CHILES 2	117	2442	107	173	811	0	3.70%	0.96802111
<b>Total general</b>	<b>4066</b>	<b>4091</b>	<b>368</b>	<b>564</b>	<b>491</b>	<b>2</b>	<b>3.48%</b>	<b>0.97802111</b>

21 Fuente: Cubos de información CCSS 2025.

22 En nuestra tabla podemos ver lo que son los datos de la consulta externa de ambas  
23 sedes, es importante mencionar que acá los cupos nuevos están relativamente bajos  
24 y son menos de la mitad, de lo que son todas las citas asignadas anualmente, por  
25 ejemplo; en el EBAIS de Los Chiles podemos observar que Los Chiles 1 tenía  
26 solamente 2.528 campos en el año 2024 y subsecuentes 3.386, con un ausentismo  
27 que rondaba en los 6.24% para el año 2023; para el año 2024 mejoró un poquito más,  
28 teniendo un ausentismo neto de 4.28%, el ausentismo neto es el dato en el cual se  
29 saca el resultado de los ausentes y los pacientes que fueron sustituidos, dando como  
30 resultado el ausentismo neto, el índice de productividad es un indicador que nos va



Acta de la sesión extraordinaria N°072 celebrada jueves 20 de marzo 2025

1 a permitir la producción que nosotros tenemos, con el recurso que tenemos  
2 actualmente, ese es el índice de productividad, entre más cercano a uno es más ideal,  
3 durante el 2023 ese índice de productividad estaba bastante bajito, lo cual  
4 imposibilitaba realizar un proyecto de vespertina considerando la productividad y lo  
5 que son los pacientes de las citas perdidas e incluso las coberturas, porque los  
6 pacientes nuevos en total en esta dos sedes fue de 11.121 y los asientos subsecuentes  
7 de 14.364, para el año 2024 se han realizado varias modificaciones, mejorando un  
8 poquito la gestión y el ausentismo neto disminuyó a 4.09%, el índice de  
9 productividad incrementó a 0.96, en estas dos sedes, sin embargo, la característica  
10 que se ha mantenido es que los cupos nuevos van hacia la baja aún ha aumentado lo  
11 que son las citas subsecuentes y las citas perdidas han mantenido ese indicador  
12 constante de que han ido a un aumento; para lo que llevamos del año 2025 tenemos  
13 que los cupos nuevos van mejorando, pero apenas vamos en el primer trimestre,  
14 tenemos el ausentismo neto de 2.66% se ha hecho un gran esfuerzo, sin embargo, la  
15 dificultad y el señalamiento que hay que hacer acá, es que si planteamos un proyecto  
16 de vespertina hay que considerar todas las variables, por ejemplo; no tenemos la  
17 disponibilidad de médicos para realizar lo que es el tiempo de vespertina, los médicos  
18 que están actualmente nombrados algunos viven en una parte fuera del cantón de Los  
19 Chiles y se trasladan a sus hogares los días viernes, por los cuales por ejemplo, el  
20 viernes quedaría un poco imposible contar con lo que es el recurso humano de la  
21 parte médica, otro punto importante es, que si se nos incrementa lo que es el  
22 ausentismo en el tiempo de vespertina, la accesibilidad es más difícil y es más difícil  
23 poder sustituir a sus pacientes, lo que nos podría incrementar lo que es las citas  
24 perdidas para lo cual se realiza una solicitud y se les pide la colaboración de que nos  
25 ayuden para concientizar a la población en lo que es la importancia de asistir a sus  
26 citas, por otra parte que si es importante son los recargos, los recargos han ido en  
27 disminución, pero es porque se han sustituido las citas, que se puede analizar en estas  
28 tablas, bueno, que si ha habido una mejora en lo que es el ausentismo neto a través  
29 de este año y el año anterior, pero eso significa que el personal de pre-estadística en  
30 salud ha hecho mucho esfuerzo por sustituir a sus pacientes y con el estudio de



Acta de la sesión extraordinaria N°072 celebrada jueves 20 de marzo 2025

1 brechas que tenemos, si abrimos una vespertina se nos puede disparar el índice de  
 2 ausentismo. -----

### Consulta Externa Área de Salud Los Chiles 2025



Etiquetas de fila	TOTAL PERSONAS EN CONSULTA	CITAS PERDIDAS	CITAS SUSTITUIDAS	RECARGOS	AUSENTISMO NETO	INDICE PRODUCTIVIDAD
3-BAIETAR NORTE	8716	1428	1196	92	2,60 %	0,978129185
2-ASA-ÁREA DE SALUD LOS CHILES	8716	1428	1196	92	2,60 %	0,978129185
240401-EBAS LOS CHILES 1	1140	184	134	5	4,70 %	0,946558963
240402-EBAS PAVÓN 1	1298	239	202	7	3,48 %	0,983279536
240403-EBAS LOS CURUCOS	1211	142	84	11	4,53 %	0,942412451
240404-EBAS MEDIO QUESO	1281	326	325	23	8,56 %	1,021848341
240405-EBAS LOS CHILES 7-PAPOE	1213	136	121	20	2,68 %	0,987968872
240407-EBAS PAVÓN 2	1234	240	222	6	1,97 %	0,978588422
240408-EBAS LOS CHILES 3	1227	173	157	12	1,30 %	0,986710028
<b>Total general</b>	<b>8716</b>	<b>1428</b>	<b>1196</b>	<b>92</b>	<b>2,60 %</b>	<b>0,978129185</b>

Fuente: Cubos de información CCSS 2025.

12 Este es el dato a nivel general, lo que llevamos del año 2025 para cada uno de los  
 13 EBAIS y me llama mucho la atención que los EBAIS que presentan mayor  
 14 ausentismo siguen siendo Los Chiles 1 y Pavón 1, los demás, los lirios también se  
 15 ha dado un poco elevado, que hay que darle continuidad, pero parte del compromiso  
 16 que hay para poder implementar el tiempo vespertino es el seguimiento y el análisis;  
 17 otro punto importante es que se está trabajando en conjunto con el hospital para ver  
 18 el análisis de los pacientes, que están consultando del servicio de emergencias, para  
 19 todos los pacientes que son verdes como blancos, para ver si existe la necesidad, con  
 20 esto, lo que les quiero decir es que hay que hacer una planificación y un análisis para  
 21 ver cómo va el desarrollo en el año en curso, para ver si es viable en todos los  
 22 aspectos que les enseñé anteriormente la implementación del tiempo vespertino, otra  
 23 cosa importante es que el tiempo de vespertina las citas y las consultas que les  
 24 brindarían a los usuarios en un caso hipotético son citas agendadas, entonces no  
 25 puede ser usuarios que no tengan citas o que nada más lleguen al servicio, sino que  
 26 ya son pacientes previamente citados y que lo que incrementaría sería 6 a 8 pacientes  
 27 por día, entonces, ese es otro aspecto importante y la atención sería como una  
 28 atención integral, no sería una atención de servicio de emergencias ni una atención  
 29 como la que se le da en el hospital, sería una atención, una continuación, una  
 30 extensión del tiempo que se realiza en la jornada ordinaria de los EBAIS, si alguien

Acta de la sesión extraordinaria N°072 celebrada jueves 20 de marzo 2025

1 tiene alguna pregunta o alguna observación, o alguna extensión. -----  
2 Marjorie Obando, CCSS: expresa, es realmente meritorio reconocer, el conocimiento  
3 que tienen del área de salud, realmente, el escucharlos y no escucharlos ahora, sino  
4 que he sido testigo del caminar, de la intención, verdad, de las solicitudes que han  
5 tenido durante todo este tiempo, bueno, los últimos dos años que he estado yo acá,  
6 el compromiso y el día de hoy creo que lo están demostrando al hacer una excelente  
7 descripción, de lo que es el área de salud, eso realmente es un orgullo, que ustedes  
8 merecen, yo creo que en los puntos que ustedes exponen, existe una coincidencia  
9 total, en el sentido de la importancia de poder incluir el área de salud junto con la  
10 construcción del EBAIS en ese terreno, que es importante también que ustedes  
11 conozcan que por mucho tiempo hubo una limitación en llevar el ramal de agua, que  
12 esa problemática ustedes la expusieron en una reunión donde estuvo aquí la  
13 expresidenta de la institución, doña Marta Esquivel, y que ella coordinó una reunión  
14 a nivel de todos los presidentes institucionales, que gracias a eso también es  
15 importante que se logró, que el día de hoy se cuente con el ramal, y todavía mucho  
16 más el hecho de que va a brindar agua potable a esas familias, eso sumamente es un  
17 gran logro para la población, tenemos aquí a don Marco Fallas, verdad, que la  
18 persona que evidentemente puede, que nos está ayudando ahorita, verdad, en esa  
19 definición de la construcción del plan funcional para poder incluir el área de salud,  
20 porque tal y como lo exponía el doctor Sánchez, este documento, que incluye no  
21 solamente Los Chiles, sino que incluye también Pital, incluye Santa Rosa, que es  
22 como el 2019, si no me equivoco, venía únicamente como EBAIS y ahorita  
23 exponiendo, tenía otras necesidades incluidas, pero querían anexarla siempre bajo la  
24 estructura de EBAIS y eso no lo tiene un proyecto de EBAIS, entonces no podemos  
25 meterlo, la necesidad es eminente, ustedes saben la problemática que existe en cuanto  
26 poder asegurarnos que la contratación se mantenga, y en los últimos meses estuvimos  
27 ahí con la situación de que, bueno, y todavía es un riesgo, poder asegurar el poder  
28 mantener el contrato para el área de salud, no podemos tener esa dependencia  
29 teniendo una oportunidad de poder brindarle al área de salud de Los Chiles lo que  
30 necesita, entonces yo estoy muy optimista y ahora con la presencia aquí del ingeniero

Acta de la sesión extraordinaria N°072 celebrada jueves 20 de marzo 2025

1 podemos todavía asegurar más esta situación, actualmente a todos, tanto a Los Chiles  
2 como a Pital y a Santa Rosa se les solicitó ampliar el documento de manera que se  
3 visualice la inclusión de estas partes, de estas unidades, que no pueden anexarse  
4 como EBAIS, sino que realmente son lo que hay en una área de salud, en algunos  
5 laboratorios, servicios que no pueden estar nada más ahí como parte, entonces en  
6 eso coincidimos y tenemos que buscar la oportunidad primero de mantener el  
7 espacio, que ya este proyecto a nivel institucional tenía, y podemos ir en esa línea  
8 que gracias a que ya se cuenta con el agua, que por mucho tiempo no se podía  
9 avanzar, ya tenemos ese check; con el asunto del Parque si hay una infraestructura  
10 en la Huetar Norte, bueno ahorita se nos anexó también Bajo Rodríguez, que está ahí  
11 compitiendo con esta dificultades a nivel de infraestructura, sin embargo, Bajo  
12 Rodríguez si es de la CCSS, en cambio tenemos al Parque que es del INDER, pero  
13 también hemos trabajado y ustedes también son testigos de eso, Junta de Salud, y el  
14 INDER en varias reuniones, para poder finiquitar cuál es la mejor opción para para  
15 la población y de hecho ya está establecido una mesa de trabajo donde vamos a  
16 incluir varios proyectos, donde evidentemente el Parque es uno de los más  
17 importantes; que alternativas hemos buscado y les presentamos a ustedes el día de  
18 hoy a un tiempo más cercano, que ustedes saben que se puso una unidad móvil en el  
19 hospital Los Chiles gracias a una donación del gobierno norteamericano y ahorita se  
20 está trabajando en un proyecto que todavía no podemos asegurar, que se va a dar,  
21 pero se ha hecho todo un acercamiento a nivel CCSS y embajada americana,  
22 reuniones para ver si logramos que de una manera transitoria, se habilite esa  
23 infraestructura que sería ampliada, no una sola unidad, sino dos para mejorar esa  
24 capacidad instalada que tiene el Parque entonces coincidimos completamente con  
25 ustedes, conocemos el lote que sería para la donación y ese es el objetivo, esa  
26 necesidad que ustedes tienen también es la nuestra, entonces en realidad veo una  
27 gran oportunidad para poder seguir trabajando y mejorar todavía las oportunidades  
28 para ver qué logramos, en ese sentido y la invitación obviamente acá del director  
29 regional del INDER y también del ingeniero, creo que es sumamente importante,  
30 caemos al punto de la vespertina, en realidad aquí los que estamos sentados en esta

Acta de la sesión extraordinaria N°072 celebrada jueves 20 de marzo 2025

1 mesa de trabajo tenemos que seguir insistiendo, para que exista una mejor utilización  
2 de los espacios ya se ha dado un gran paso y ustedes ven como el doctor Sánchez,  
3 les presenta el porcentaje de disminución del ausentismo con solo un año, eso  
4 obedece a que gestión a gestión que ustedes realizan yo conozco los líderes  
5 comunales de Los Chiles y realmente admiro su compromiso, tenemos que seguir en  
6 esa línea, si nosotros queremos cambiar el proyecto a otro tipo de proyecto es algo  
7 diferente, a qué me refiero si nosotros trabajamos identificamos que tenemos alguna  
8 necesidad, en alguna población específica, por ejemplo; hipertensos diabéticos y que  
9 coinciden con una población trabajadora, hay que hacer un análisis de esa población  
10 y cambiarle el objetivo al proyecto, ya no sería una vespertina que nada más suma  
11 horas de atención, porque usted para sumar horas de atención tiene que justificar que  
12 las horas que tiene no le alcanzan y eso nosotros actualmente no lo podemos  
13 justificar, lo que sí podemos crear es algún otro tipo de proyecto que vaya enfocado  
14 a una población meta diferente, cosa que también se ha hecho a nivel de la  
15 institución, pero es el reto que tenemos nosotros de trabajarlo en conjunto y quería  
16 tener la oportunidad de ampliar un poquito ahí la información muchas gracias. -----  
17 Marco Fallas, CCSS: expone, yo también quiero agregar un pequeño comentario que  
18 a nivel local, haciendo eco de las palabras de la doctora Obando en realidad no es  
19 común ver, que una junta de salud este tan bien empapada de la situación que brinda  
20 o que presentan cada una de las de las situaciones este que viven localmente,  
21 entonces me parece que eso es algo muy valioso que tienen ustedes como como  
22 comunidad y refiriéndome precisamente a las condiciones del proyecto de EBAIS de  
23 Los Chiles, el proyecto fue presentado simplemente como la necesidad de poder  
24 ubicar a los EBAIS, los doce EBAIS que tiene Los Chiles y ese lo alcanza el  
25 proyecto; cuando se presentó de esa manera, pues uno lo que conceptualiza es que  
26 básicamente lo que tiene que tener son los consultores para brindar esa consulta del  
27 EBAIS, pero también somos conscientes de la situación que vive el área de salud  
28 como tal, donde enfrenta tanto la sede de área, como la sede de EBAIS con  
29 deficiencias, por así decirlo, por deficiencias de espacio y algunas otras  
30 consideraciones, entonces en una reunión que nosotros estuvimos en diciembre, me

Acta de la sesión extraordinaria N°072 celebrada jueves 20 de marzo 2025

1 parece en la dirección regional, le planteamos la posibilidad a la dirección regional  
2 de más bien hacer un replanteamiento del proyecto y poder considerar una solución  
3 un poco más integral, aprovechando ciertas circunstancias, hoy en la mañana tuve la  
4 oportunidad de ir a ver el lote que les fue donado, me parece que tienen condiciones  
5 ideales para poder ubicar toda la sede de área y hay algunas consideraciones  
6 administrativas que a lo interno de la institución hacemos para eso, entonces  
7 planteamos que lo valoraran a nivel regional y a nivel local, si les era conveniente  
8 hacer un reajuste al objetivo del proyecto y precisamente hacer una solución un poco  
9 más integral, creo que en ese proceso está haciendo esos análisis y en el momento en  
10 que nos comuniquen, a nosotros como dirección de proyección, pues nosotros  
11 también haremos la intervención que nos corresponda a nosotros como proyección y  
12 yo sé que la doctora Solano desde la dirección de red, también hará su gestión,  
13 entonces creo que eso inclusive podría ser una solución un poco más integral a la  
14 situación, la institución tiene un convenio con el INDER, ese convenio sigue vigente  
15 para poder hacer ese tipo de donaciones y al alcance de la donación es más un tema  
16 de negociación entre partes, si se recibe solo el terreno o se recibe de forma integral  
17 alguna u otra solución, lo que pasa es que eso normalmente lleva algún tiempo en el  
18 desarrollo de todos los procesos, eso con el tema del Parque y el otro era lo de la  
19 atención de vespertina me parece, hay que recordar que nosotros como funcionarios  
20 públicos somos simples depositarios de autoridad, nosotros tenemos que velar por el  
21 uso eficiente de los recursos públicos, es parte de nuestra obligación, entonces  
22 cuando nosotros autorizamos la apertura de un servicio extraordinario o un servicio  
23 de vespertino, eso tiene que obedecer a una atención insatisfecha, es porque ya la  
24 demanda sobrepasó a la oferta y entonces es cuando se puede ampliar, porque la idea  
25 no es que después se nos cuestione que tenemos más bien un EBAIS en un segundo  
26 turno que de pronto está dando una atención muy baja y eso podría ser  
27 contraproducente para nosotros, lo que la doctora Obando le decía de las condiciones  
28 particulares de alguna población que requiera ser atendido, nosotros tenemos como  
29 institución otras modalidades, se llaman modalidades alternativas de prestación de  
30 servicio y es cuando se hace algún plan o algún proyecto para atender alguna

Acta de la sesión extraordinaria N°072 celebrada jueves 20 de marzo 2025

1 particularidad, con eso no les quiero decir que la vespertina no se va a abrir nunca,  
2 jamás, o sea es una situación de oferta de demanda, que precisamente nosotros desde  
3 la dirección a veces hacemos ese tipo de estudios y apoyamos, normalmente ese tipo  
4 de situaciones se maneja más al nivel local y regional, obedece más a una  
5 identificación de necesidad, pero si en algún momento requieren una colaboración  
6 de nosotros pues con mucho gusto. -----

7 Antonio Sanchez, Director Médico a.i, Área Salud Los Chiles: agrega, nada más  
8 quería agregarles que como parte de la gestión, la manera interna de dirección de  
9 área de salud se ha hecho la coordinación con el equipo de apoyo, con la  
10 administración para, incluso con la jefatura de Registro y Estadística en Salud, se ha  
11 hecho un análisis bastante grande, de cuál es la población que no está yendo a  
12 consultar con consolidados de años previos para ampliar esa cobertura y justamente  
13 también brindar la atención a la población más necesitada, para dar respaldo a los  
14 proyectos futuros y darle un mejor peso a los proyectos que se pretenden  
15 implementar esto mejora la atención y la calidad de los servicios de salud que le  
16 damos a la población de Los Chiles, porque si nos preocupa la parte del ausentismo,  
17 que lo quiero reiterar, les pido colaboración a los líderes comunales y colaboración  
18 de todos acá para que nos ayuden a hacer esa concientización, estamos observando  
19 que es un comportamiento que viene de manera creciente a través de los años, sin  
20 embargo, si estamos haciendo labores también institucionales para que, por ejemplo,  
21 las piñeras, aquellas empresas que no tienen esa capacidad o tal vez no tienen esas  
22 condiciones o funcionarios que se les estamos habilitando cupos y ojalá ha  
23 agendados previamente para brindarles el servicio, ya se ha hecho una visita también  
24 y estamos en colaboración con otras instituciones y también estamos fortaleciendo  
25 lo que es la atención de atención a los niños y las capacitaciones, tanto en neonatos  
26 como en partos, entonces es parte de la gestión de que se está realizando y el  
27 compromiso que existe de parte de la dirección médica. -----

28 Jenny Torres Barrera, Regidora Propietaria: consulta, bueno, parte de lo que nos  
29 comentaba doña Marjorie, y lo que hemos estado hablando en las reuniones internas  
30 que hemos tenido en la Junta de Salud, ya lo hemos venido conversando, de hecho

Acta de la sesión extraordinaria N°072 celebrada jueves 20 de marzo 2025

1 doña Vanessa y el doctor han comentado muchas de las cosas, pero, qué pasó, en el  
2 tiempo, creo que fue desde el 2022 y parte del 2023, en febrero, se había pactado una  
3 reunión donde el INDER se había comprometido una reunión y que nos iban a ayudar  
4 con la infraestructura del Parque, como para una solución a un tiempo corto, digamos  
5 algo rápido, tomando en cuenta que ya hay convenios firmados con la CCSS y no se  
6 puede retomar esa idea de que ellos nos ayuden con la modificación de esa  
7 infraestructura del Parque. -----  
8 Oscar Soto Flores, INDER: responde, reiterar solamente a los personales de la CCSS  
9 que estamos ya coordinando reuniones para la próxima semana y al Concejo y la  
10 comunidad, que el interés de la mayor disposición de brindar el apoyo que sea  
11 necesario dentro del desarrollo rural, la parte de salud, la parte de agua, por ejemplo,  
12 son servicios vitales, fundamentales dentro de lo que nosotros también tenemos  
13 prioridad, la idea es ahora coordinar para ver cuál es la mejor figura que podemos,  
14 nosotros, buscar algo más ágil, por ejemplo, una transferencia de fondos, que ahora  
15 lo utilizamos bastante con la municipalidad, ustedes tienen la expertil, la parte  
16 técnica, la que sea la más ágil, porque ciertamente sí, la CCSS tiene que planificar  
17 dentro del mega presupuesto que tiene como dota, y aquí tenemos dos opciones, ya  
18 la opción nueva, acá en Los Chiles podría ser, ya hay un combo, obviamente, cada  
19 proyecto por su lado, verdad, pero nosotros podemos aportar algo proporcionalmente  
20 significativo para la CCSS y, a lo mejor, hacer un combo dos por uno, podemos irnos  
21 a un 50 por ahí, bueno, hay que definirlo, para que se pueda tan paralelamente  
22 desarrollar este proyecto acá en los Chiles, de EBAIS, que ya el terreno está a  
23 nombre, y nosotros tenemos disponible, y no lo vamos a disponer para ningún otro  
24 asunto, reiterar eso también, el terreno que está en el Parque, que son 4 mil metros  
25 más o menos ahí de área, suficiente, y creo que sean buenos términos para que  
26 puedan de una vez empezar a desarrollar; la otra semana hablamos ya de detalles,  
27 pero esa disponibilidad siempre está, estamos reservados con eso, y este proyecto  
28 acá también podríamos colocar, tal vez, una figura más ágil para ellos, tienen la  
29 expertil, tienen ingeniería, saben todos los requisitos, los modelos del EBAIS, y tal  
30 vez a través de la figura una transferencia de puntos sea más ágil para que ellos

Acta de la sesión extraordinaria N°072 celebrada jueves 20 de marzo 2025

- 1 puedan ejecutar en un plazo más cerca, traer la planificación y acortarla, dentro de  
2 lo que tienen, yo le voy a dar la palabra también al director Erick Duarte, para que  
3 también refuerce y amplie el asunto. -----
- 4 Axel Eduardo Solís Vásquez, Presidente: consulta, nada más quería comentarle a  
5 Oscar la disposición de ustedes, de siempre donar el lote en cuanto al tema del Parque  
6 está sobre la mesa. -----
- 7 Oscar Soto Flores, INDER: responde, correcto, el terreno está disponible, está en  
8 nombre nuestro, no tiene ninguna afectación, y sería a través del proyecto que  
9 también tiene que fundamentarse en la donación. -----
- 10 Axel Eduardo Solís Vásquez, Presidente: consulta, qué es lo que ha atrasado  
11 específicamente esa donación. -----
- 12 Oscar Soto Flores, INDER: responde, es un acuerdo porque también tiene que venir  
13 un proyecto, o sea, la donación tiene que ser atada de un proyecto que se va a dar,  
14 entonces, me imagino que por ahí también tienen que tener claro con esa parte de la  
15 planificación. -----
- 16 Erick Duarte, INDER: expone, de manera muy puntual, al final de cuentas, el  
17 enfoque debe ser en que el proceso se agilice, la manera más pronta para resolver la  
18 situación de los terrenos o cualquier tipo de inversión y en eso nos estamos  
19 enfocando, el martes a las diez de la mañana hay una reunión en la dirección regional  
20 del INDER, equipo de la CCSS y equipo del INDER van a estar las jefaturas que  
21 intervienen en proyectos, ahorita prioritarios de esta articulación que estamos  
22 haciendo con los compañeros de la CCSS, porque al final somos parte del mismo  
23 bloque del Estado y en definitiva si uno de los principios orientadores del INDER  
24 como su ley constitutiva, si lo establece es el desarrollo rural, es cierto que en esa  
25 vocación es que hemos estado trabajando muy cerca con el AyA, ya por el tema de  
26 tener un mejor acceso a agua potable y hemos trabajado también mucho de cerca  
27 ahora con Fuerza Pública para tratar de ser coadyuvantes en otros temas, claro está,  
28 no va a ser la excepción con el Ministerio de Salud y con la CCSS, desarrollo rural  
29 va mucho de la mano de que nuestros ciudadanos tengan el mejor acceso al servicio  
30 público, yo gracias a Dios tengo vivo a mi hijo porque un funcionario de la CCSS,

Acta de la sesión extraordinaria N°072 celebrada jueves 20 de marzo 2025

1 el hospital se esforzó, tuvo una vocación de servicio en todo momento y lo cuidó  
2 hasta que no lo pusieron en nuestros casos, entonces uno tiene claro el sacrificio, mi  
3 esposa está en el área de salud, uno sabe el sacrificio que ellos pasan, el sacrificio  
4 que pasaron en pandemia como expusieron su salud, entonces es una vocación  
5 profesional, pero también de índole personal a una vez que este apoyo es prioritario  
6 necesario, bueno volviendo al tema, el martes a las diez tenemos esa reunión, es una  
7 reunión para tomar acuerdos, poner plazos y poner responsables de esos plazos,  
8 porque si no lo hacemos así es muy difícil ya la trazabilidad, la funcionaria Valeria  
9 Rojas de la Dirección General, quien es planificadora, se le instruyó a darle  
10 seguimiento a dichos compromisos por parte del equipo INDER, entonces ella va a  
11 estar informando cómo vamos avanzando, si es alguien de la dirección o de la región  
12 que esté retrasando, no lo haya hecho pues yo mismo me encargaré de pedir la  
13 colaboración para que nuestros compromisos se cumplan, según los acuerdos que se  
14 tomen este martes pero yo sé que los compañeros van a estar comprometidos a hacer  
15 lo que nos corresponda indicar también como lo dijo ya don Oscar Soto que tiene  
16 muy claro estos temas el terreno está ahí, para la CCSS, no hay ningún otro objetivo  
17 más que ese y lo que yo indico acá también es un compromiso institucional, no  
18 solamente de la región, y ya como he hablado también con la doctora Rosales,  
19 estamos en la mejor disposición de ser coadyuvantes en cualquier impresión que sea  
20 requerida, para mejorar el servicio, ya lo estamos haciendo en Upala, nosotros somos  
21 parte del hospital de Upala, con la sala de operaciones de cirugías que se está por  
22 desarrollar tanto en inversión como en la parte técnica, entonces si decirle a los  
23 señores del concejo municipal, al señor Alcalde, con quien está muy cerca, está  
24 mostrando muy de cerca en que cuentan con nuestro compromiso y esperemos que  
25 este martes sea muy productivo a la mesa de trabajo que tengamos y claro está,  
26 estaremos en la mejor disposición en el momento que ustedes requieran conocer esos  
27 avances, ponernos en su conocimiento muchas gracias. -----  
28 Axel Eduardo Solís Vásquez, Presidente: expresa, si de hecho le voy a pedir don  
29 Oscar igual voy a presentar una moción el martes para hacerlo formalmente, pero  
30 que nos mantenga al tanto los resultados de esta reunión, claramente son de suma

Acta de la sesión extraordinaria N°072 celebrada jueves 20 de marzo 2025

- 1 importancia para estas autoridades. -----
- 2 Jenny Torres Barrera, Regidora Propietaria: dice, igual me hubiera gustado participar  
3 pero los martes, nosotros tenemos sesión acá, entonces no podría participar, pero si  
4 me gustaría que tal vez algunos de los miembros de la junta, el doctor del área, doña  
5 Vanessa o Maynor, pudieran participar en la mesa para que nos pongan en contexto  
6 o ya sea que ustedes, nos manden una minuta para darle el seguimiento al proceso  
7 que ustedes van a llevar en esa reunión y agradecerles, porque ustedes saben que en  
8 este tema de salud Los Chiles y con este tema migratorio que hemos tenido, se ha  
9 visto un poco perjudicado en el tema de las atenciones médicas y día a día nosotros  
10 vemos que se va dificultando, poner en uso ciertas instalaciones que el INDER  
11 también las ha donado, en la Virgen y Veracruz que todavía no han podido tener un  
12 trabajo completo, como tiene que ser por diferentes limitaciones que tal vez en esa  
13 mesa se pueda tocar algo, que el INDER pueda apoyar a la CCSS para poner a  
14 funcionar al 100% tanto el EBAIS de Veracruz como el de la Virgen, esto nos  
15 llegaría a ayudar a descongestionar un poco el hospital de Los Chiles, actualmente  
16 estos dos EBAIS, qué se le ha implementado más o qué es lo que hace falta tanto  
17 Veracruz o el de la Virgen, había un problema de internet, en redes y el personal,  
18 cómo estamos con eso, ya se ha avanzado o seguimos igual, Veracruz y la Virgen,  
19 se ha implementado algo más, porque la ves anterior estábamos pidiendo, no  
20 teníamos los de farmacia, pero había atención completa, son ciertas visitas, como los  
21 de familia, odontología, si hemos avanzado en eso, todavía estamos ahí. -----
- 22 Anthony Sánchez, CCSS: responde, bueno, primero recordarles que de parte de la  
23 administración se había hecho la solicitud también para mejorar la conexión,  
24 actualmente no tenemos ese problema de conexión, se está dando atención de  
25 consulta médica en ambos y de odontológica, yo le he dado seguimiento, al  
26 ausentismo que a final de año e inicio de este año aumentando y les había pedido la  
27 colaboración, porque sabíamos que teníamos que hacer un cierre de los ambos  
28 puestos de visita periódica por el ausentismo, considerando que las consultas que se  
29 brindan son muy pocas por los temas de traslado, se han mejorado, pero estamos en  
30 ese proceso, como son puestos de visita periódica, también hay que considerar que

Acta de la sesión extraordinaria N°072 celebrada jueves 20 de marzo 2025

- 1 el médico que se está trasladando es el médico de Pavón 1 y el médico de Los Chiles  
2 I, entonces eso implica un impacto en el cierre de la agenda, la atención que se brinda  
3 en los servicios de acá, el centro, eso implica también menor cobertura y como le  
4 comentaba, de cierre de los tiempos de traslado y alimentación, sin embargo, si se  
5 está brindando los dos, pero no se va a brindar en manera, en cuanto no se cuente  
6 con todo el equipo no se puede brindar una apertura completa, una jornada ordinaria.  
7 Jenny Torres Barrera, Regidora Propietaria: consulta, y nosotros podemos todavía  
8 seguir con la esperanza de que se lleguen a abrir completamente, que contemos en  
9 algún momento con el personal que se había pedido la vez anterior de contratación,  
10 recuerden que nosotros habíamos pedido, creo que era para completar las jornadas.  
11 Anthony Sánchez, CCSS: responde, bueno para solicitar igual, este un equipo para  
12 ambos, después de visita previa, pero hay que hacer un análisis con la planificación  
13 y todo, para ver cuánta es la cantidad de población inscrita a ese centro, porque no  
14 aplicaría si en menor a 3500, entonces ya eso lleva estudios, pero de momento no  
15 hay, no se está estableciendo o no se está visualizando, no se está proyectando de  
16 eso, sino que se está trabajando en ese análisis, pero no hay nada que vaya en proceso  
17 para la solicitud por ese motivo. -----  
18 Axel Eduardo Solís Vásquez, Presidente: consulta, esa solicitud de personal quién la  
19 debe realizar. -----  
20 Anthony Sánchez, CCSS: responde, se hace un trabajo de dirección de red, pero  
21 dirección médica también, con análisis de la población adscrita, a ese puesto. -----  
22 Axel Eduardo Solís Vásquez, Presidente: dice, la parte de red es la suya, don marco.  
23 Marjorie Obando, CCSS: comenta, tal vez un concepto general, estoy un poquito  
24 confundida, tal vez si me hacen el favor de aclararme, los puestos de visita periódica  
25 tienen como finalidad mejorar el acceso de la población, son lugares que por  
26 situaciones de traslado, situaciones, del bus, de las carreteras, entonces se desplaza  
27 el personal del EBAIS de cabecera, es el mismo personal que se desplaza hasta la  
28 comunidad, entonces, cuando las condiciones son apropiadas, por ejemplo, en cuanto  
29 a lo que es la conectividad, todavía es un punto más a favor, como ustedes bien lo  
30 expusieron en la presentación al inicio, con el tema de la pandemia, los muchos

Acta de la sesión extraordinaria N°072 celebrada jueves 20 de marzo 2025

1 puestos de visita periódica se cerraron ahora a nivel de la institución y también desde  
2 el criterio de la dirección de red, es valorar si las condiciones son las mismas, y  
3 reconocer que Los Chiles es una de las áreas que tuvo mayor motivación por todos  
4 los factores, a habitar esos puestos, bueno, ya estos dos, hay otros que no tienen las  
5 condiciones de infraestructura, porque con los años que pasaron, se deterioraron y  
6 muchos de estos puestos las instalaciones no son de la CCSS, nosotros hicimos todo  
7 una gira, las tenemos identificadas, pero ahora también a nivel institucional, existe  
8 como el interés de volver a identificarlas, por lo tanto, cuando nosotros decimos, tal  
9 vez interpretando, a doña Jenny, si su pregunta es, si va a haber posibilidad de que  
10 exista un día fijo para que la comunidad reciba ese servicio, o que se abra fijo, porque  
11 que se abra fijo todos los días, no, porque es una población muy pequeña, recordemos  
12 que el EBAIS, que es el equipo básico de atención, que es a las personas, no la  
13 instalación, ese, es el recurso humano para atender esa comunidad tiene que brindar  
14 a un número, de personas, entonces mi población es como estas dos, no cumplen, ese  
15 número de personas, sino que pertenecen al EBAIS de cabecera por decirlo así,  
16 pasará mucho tiempo en que cambien esas condiciones, lo que hay que ver es que la  
17 utilización que se dé el día en que va a trasladarse, ese recurso humano se ha  
18 utilizado, porque si se deja sin ese recurso humano, ese día el EBAIS de cabecera lo  
19 desplaza y aparece un número de personas muy bajo y estaríamos dejando una  
20 población descubierta, entonces, una vez más, es muy importante, ese trabajo  
21 conjunto entre ustedes y nosotros para que la población reciba lo que merece, pero  
22 que también la utilización de los recursos sea el óptimo. -----

23 Anthony Sánchez, CCSS: expresa, también quería pedir la colaboración en ese punto  
24 tal vez con la mejora de la accesibilidad de las carreteras, porque eso nos implica  
25 también mayor desgaste de los vehículos, mayor tiempo de traslado, incluso si  
26 hubiera una mejora en la accesibilidad podríamos atender tal vez dos pacientes o más  
27 porque se mejoran los tiempos de traslado, a hacer una apertura, como dice la doctora  
28 habría que considerar un montón de factores y no cumple por cantidad de población,  
29 porque si habría una habilitación sería la misma población que estaba consultando  
30 todos los días y no habría una amplitud a la población que tanto necesita los servicios,

Acta de la sesión extraordinaria N°072 celebrada jueves 20 de marzo 2025

1 es decir, no habría una cobertura mucho mayor, entonces, se debería afectar la  
2 población del centro y de los otros sedes que sí están necesitando o que si están  
3 consultando por primera vez, no sé si me doy a entender en ese punto. -----  
4 Maynor Reyes Miranda, Presidente Junta de Salud Los Chiles: comenta, bueno, ahí  
5 es que no sé si es que yo soy idealista o me pierdo en el camino, pero cuando los  
6 escucho hablar a ustedes sobre esta temática yo sigo insistiendo, que veo razonable  
7 que ustedes piensen en la vespertina, porque veámoslo de esta manera, no solo es un  
8 número yo sé que los recursos tienen que utilizar de la manera más eficiente y eficaz  
9 como dice la ley, sin embargo, no solo somos números, las quejas de la población de  
10 Caño Negro es constante y cuando hablo Caño Negro es todo el distrito, la lejanía,  
11 la mala carretera la tienen ellos todos los días. el médico solo lo tienen un día a la  
12 semana, o sea, también hay que entender y sospechar entre las necesidades y la  
13 inversión, porque tanto el usuario de Caño Negro como el de cualquier otra parte del  
14 país, tiene el mismo derecho entonces yo como junta, como pueblo, como ciudadano,  
15 si solicito que ustedes analicen bien el tema de la vespertina, no es porque nosotros  
16 nos la queramos inventar y porque quiero que se atienda más gente y también la  
17 misma, es que se analice desde una óptica, del servicio como tal, de por qué se tiene  
18 que ampliar, digamos, si yo tengo la oportunidad de ampliar un día a la semana el  
19 servicio en Caño Negro, vea como humano, yo sé que todos allá se lo van a  
20 agradecer, porque la gente dice y está indicando que a veces no vienen al servicio,  
21 porque la distancia son 27 kilómetros en mal estado, un bus que a cada rato se vara  
22 y yo siempre lo he dicho, inclusive se lo he dicho a usted como jefe del área, el  
23 analizar qué día hay ausentismo también, porque en muchas ocasiones el bus se ha  
24 varado y la gente no puede venir a Los Chiles a recibir consulta, si usted me dice a  
25 mí que yo venga a recibir consulta de Caño Negro aquí, lo voy a pensar, el coste  
26 económico para muchas personas también es difícil, digamos, no todos tenemos un  
27 salario fijo, no todos tenemos la oportunidad de tener una jornada tan moderada,  
28 entonces yo si pensaría que ustedes lo puedan analizar, extender el servicio, por lo  
29 menos, una vez a la semana, en Veracruz y que puedan pensar para los próximos  
30 meses el desarrollo de esa vespertina, porque yo sé que la gente sí puede responder,

Acta de la sesión extraordinaria N°072 celebrada jueves 20 de marzo 2025

1 pero si nosotros no incentivamos y yo como junta, si a mí me pasan la información  
2 y la socializamos, yo sé que la gente va a responder, pero todos ellos están  
3 decepcionados también, desde el momento en que se cerraron los puestos y algo que  
4 quiero aclarar, porque en algún momento se tomó como que la Junta de Salud había  
5 solicitado el cierre de los puestos de visita periódica, no, en el año 2019-2020 no  
6 recuerdo fecha exacta, fuimos ante don Mario Ruiz en aquel momento que estaba  
7 como gerente y le expusimos la necesidad, le llevamos videos y fotografías de equipo  
8 médico que estaba para Chatarra y que ustedes lo vieron después frente al edificio  
9 del área de salud y yo se lo dije a don Mario, usted sería capaz de llevar a su mamá  
10 a que la asistan en un lugar de esos, con ese cuello de ganso podrido, con esa cama  
11 con un ladrillo puesto y era evidente que no, en aquel momento, yo entiendo que los  
12 funcionarios se pusieran molestos con nosotros, pero es que yo no fui a acusar a nadie  
13 yo fui a exponer las necesidades y la realidad que estaba el área en ese momento  
14 sufriendo y los usuarios, entonces yo siempre voy a ser pro pueblo, pro CCSS, pero  
15 si les pido a ustedes un poco más también de valoración en ese aspecto, porque la  
16 gente está vulnerable es que no es solo un número escucha, nos enfocamos viendo el  
17 número, yo le aseguro que si vemos los índices de la CCSS, del ausentismo en todo  
18 el país donde se está dando vespertinas están igual que nosotros inclusive, por eso  
19 les pedí y dije; solicito que me pasen todo el ausentismo de la región para yo tener  
20 claro si estamos igual o no, y es un dato que voy a volver a pedir para analizar el  
21 ausentismo a nivel nacional, porque a mí me lo pueden decir, pero si ustedes como  
22 CCSS, están dando un servicio en otro lugar con las mismas condiciones yo diría,  
23 que parece que somos ciudadanos de diferente medida, porque por allá sí y por acá  
24 no, eso es lo que pido, digamos no es que sea un servicio a lo que yo quiero, no, es  
25 que se ajuste también a la necesidad y entiendo el adecuado uso de los recursos, pero  
26 si les pido esa valoración y agradezco que usted le den el seguimiento como regidores  
27 y al señor alcalde también, de todo lo que aqui se hable porque esta mesa es  
28 importante y creería, como dijo la compañera Jenny pues sino dan participación para  
29 ir a escuchar y dar nuestra opinión en lo que pueda, en estas mesas que se van a  
30 desarrollar para ver cuál es la mejor forma de desarrollar el proyecto del Parque,

Acta de la sesión extraordinaria N°072 celebrada jueves 20 de marzo 2025

1 porque si usted me lo pregunta a mí, si es más fácil que el terreno no se le transmita  
2 todavía la CCSS y que lo desarrolle el INDER el proyecto con la guía de la RIN pues  
3 perfecto, no hay nada fuera del otro mundo, si en otro lado se está ejecutando a través  
4 del INDER la inversión para la CCSS pues podríamos hacerlo y pensar no solo, que  
5 es necesario poner unos contenedores, pero los contenedores me imagino que son  
6 para los médicos y el resto del personal que va a estar en el Parque, también va a  
7 estar en la misma estructura, entonces yo voy pensando no solo en un solución, sino,  
8 que veamos la proyección que tenemos de aquí a tantos años, porque cuando ustedes  
9 me dicen usar eficientemente el recurso, si, pero en este país lo usamos mal porque  
10 estamos planificando para cinco años cuando yo vengo y doy un edificio, que ya se  
11 quedó corto, apenas lo estoy inaugurando de ahí, me da vergüenza, eso pasó aquí con  
12 los tribunales, es una inversión de 4 millones de dólares, y ahí ya no cabía más nadie,  
13 cuando llegamos ya estábamos mal, entonces uno dice, dónde están los que están  
14 proyectando, entonces yo si quisiera que se tengan las condiciones en esa proyección,  
15 porque ese lote que tenemos, también hablando de Los Chiles, quisiéramos nosotros,  
16 que realmente si, don Marco, y no es acusando, es simple y sencillamente que se  
17 puede utilizar bien, que los recursos de la CCSS se prevean por lo menos a 30 años,  
18 yo sé que cuesta y sé lo engorroso que es, pero que nos ajusten a una construcción  
19 que ya está hecha, porque ya se ha implementado en otro lugar, podría venir en  
20 detrimento incluso del desarrollo de los servicios de Los Chiles, porque lo va a  
21 limitar, si ahorita tenemos 36 mil personas, cuidado que de aquí a la proyección del  
22 2040 tenemos 50 mil, porque no sabemos cómo se va a comportar esa migración,  
23 entendamos que nosotros no sólo tenemos 36 mil personas aquí, tenemos más de eso  
24 circulando, que entran por el sur y se queda más tiempo aquí, entonces no son sólo  
25 36 mil, si usted revisa los números de migración, los que se han reportado y yo que  
26 estuve con el programa de UNICEF, solo en el salón comunal de los chiles, en el año  
27 2022 pasaron casi 35 mil personas, y de esos iban a asistirse al hospital, entonces el  
28 número nuestro no es solo 36 mil, por eso dije antes no se les olvide que somos  
29 migratorios por naturaleza, que nuestra zona rural, que nuestra zona limítrofe no va  
30 a cambiar, y que estamos experimentando aumentos de población migrante desde el

Acta de la sesión extraordinaria N°072 celebrada jueves 20 de marzo 2025

1 año 2014 a la fecha y los números se dispararon y no sabemos si volverá a suceder,  
2 Donald Trump va a estar cuatro años, nada más en el poder, entonces puede ser que  
3 después de eso se tenga otra vez una masiva, no sabemos qué va a pasar en los países  
4 de Sudamérica, que son una bomba de tiempo, Perú, Ecuador, Bolivia, todos,  
5 entonces eso sería todo, gracias. -----  
6 Marcos Fallas, CCSS: explica, hay algunas consideraciones que hace don Maynor  
7 que me parecería muy importante para tomarlos, la primera es que nosotros cuando  
8 habilitamos la apertura de un nuevo servicio o cambiamos la modalidad, ya sea de  
9 pasar de un puesto de visita periódica o la conformación de un EBAIS, en ningún  
10 extremo se considera solamente el número seco, digamos de las personas que van a  
11 estar adscritas ahí al EBAIS, sino que consideramos una serie de factores o  
12 multifactoriales, perfiles epidemiológicos, accesibilidad de las personas al transporte  
13 público, cantidad de personas que realmente van a acceder a los servicios, en el país  
14 se valoran diferentes connotaciones socioculturales de las poblaciones, por ejemplo,  
15 no es lo mismo abrir un EBAIS en Los Chiles, cuando los recursos financieros de la  
16 población son bajos y es esperable que mucha gente consulte a abrir un EBAIS, por  
17 ejemplo, en Escazú nosotros no consideramos un EBAIS para 4 mil personas, porque  
18 es esperable que mucha de la población tenga consulta privada, entonces en ningún  
19 extremo nosotros consideramos números secos, más bien lo hacemos dentro de un  
20 estudio multifactorial y precisamente lo que hablaba la doctora Obando en el sentido  
21 del aprovechamiento, de ese puesto de visita periódica es lo que va fomentando que  
22 eventualmente puedan considerarse como un como un EBAIS o la apertura de un  
23 EBAIS, pero cuando se tiene un puesto de visita periódica, se visitan a vez por  
24 semana y la población misma no da el aprovechamiento de los recursos, pues más  
25 bien la decisión de la institución debe ser en retroceso, o sea, si hay un puesto que  
26 no está siendo aprovechado por la población, la institución debe que no existe una  
27 necesidad real, y que más bien la población tiene algunas otras condiciones para  
28 solventar sus afectaciones de salud, nosotros no estamos cerrados a hacer ningún  
29 estudio eventualmente, si se considera conveniente desde la unidad local o desde la  
30 dirección regional, y los perfiles, por supuesto, cambian con el tiempo, los chiles

Acta de la sesión extraordinaria N°072 celebrada jueves 20 de marzo 2025

1 tienen una particularidad y es puesto fronterizo, entonces creo que también en  
2 ninguna consideración se establece como un número cerrado de 36.000 y algo de  
3 habitantes, precisamente los perfiles epidemiológicos nos llevan a eso, hay  
4 afectaciones de salud en la población que no necesariamente es autóctona, puede  
5 venir precisamente con las migraciones, y entonces ahí también nosotros  
6 establecemos algunas otras condiciones, por ejemplo, un hospital de Los Chiles no  
7 da para un servicio de emergencia en el hospital de Los Chiles, como número  
8 cerrado, pero precisamente se valora algunas otras condiciones, está en un puesto  
9 fronterizo que tiene una carretera con alta densidad, que hay una afectación  
10 importante en traumatología, digamos, por accidentes de tránsito, y que está muy  
11 lejano del INS y de otros hospitales, entonces precisamente por eso se justifica  
12 algunas inversiones, algunas inversiones no son números fríos, digamos, nosotros  
13 hacemos una valoración integral, entonces, en el caso del área de salud de los chiles,  
14 pues precisamente estamos en esa misma condición, si se presenta alguna situación  
15 particular, nosotros entramos a realizar esos estudios siempre bajo la lógica de este  
16 tema multifactorial que les menciono, y como último punto, cuando nosotros  
17 hacemos las proyecciones hacia las necesidades de recursos humanos, necesidad de  
18 infraestructura y todo lo demás, las proyecciones de nosotros se basan en datos  
19 actuales, a partir de los censos nacionales, y los hacemos proyectados a 25 años,  
20 entonces, cuando nosotros habilitamos nuevos espacios o nueva infraestructura,  
21 damos la posibilidad de crecimiento o de crecimiento también, porque ahí la  
22 pirámide poblacional que normalmente se manejaba ha tenido algunas variaciones,  
23 nosotros, teníamos como conceptualización que la pirámide era muchas personas de  
24 corta edad, muy pocas personas de mayor edad, y esa pirámide ha tenido un efecto  
25 contrario, que no necesariamente está mal, es comportamiento a las poblaciones,  
26 normalmente ahora vemos más personas de tercera edad y mucho menos  
27 nacimientos, pero precisamente en la valoración que nosotros hacemos y las  
28 proyecciones a 25 años, es que nosotros valoramos ese tipo de circunstancias, podría  
29 ser y no digo que es el caso de Los Chiles, pero podría ser que alguna población ya  
30 no requiera un pediatra, sino que lo que requiere es un geriatra, como pasa en

Acta de la sesión extraordinaria N°072 celebrada jueves 20 de marzo 2025

1 poblaciones como la de Cartago, y entonces ese tipo de consideraciones son las que  
2 nosotros hacemos, para decir cuál es el personal que se requiere, cuál es la  
3 proyección que va a tener y eso en ningún extremo tampoco está cerrado a que en el  
4 futuro podamos ir haciendo nuevos ajustes. -----  
5 Karla Solano Duran, CCSS: expresa, como para completar nosotros también como  
6 dirección de red que somos los que hacemos los análisis del tiempo, de tiempo extra,  
7 de ampliar horarios, de ampliar los puestos de visita pública, también estamos  
8 anuentes al revisar la información que nos envíen, y hacer el análisis tiene razón  
9 sumado a lo que don Marcos nos de los insumos que ellos nos presenten, es  
10 importante también, recalcar lo de la Junta de Salud que yo conozco la Junta desde  
11 hace ya bastante tiempo que he estado en estos puestos y ellos son sumamente  
12 impulsores, yo creo que eso es muy importante que quede aquí como acuerdos de  
13 esta reunión, que vamos a darle seguimiento y anuentes nosotros también a  
14 colaborar, a revisar si es importante lo que decía el doctor y eso yo creo que ustedes  
15 sí, que el asunto de ampliar el tiempo de vespertina, eso es lo que a veces se complica  
16 por la misma situación geográfica y la misma situación, el personal se cansa,  
17 digamos, los médicos, la enfermera, o sea, para ampliar horarios se ocupa del equipo  
18 completo, el médico, la enfermera, la secretaria, verdad, o la de redes que nosotros  
19 llamamos, la gente de la farmacia o el que entrega medicamentos y entonces es  
20 complejo conseguir de otros lugares que vengan a hacer tiempo extra aquí por dos o  
21 tres horas o cuatro horas que sea eso, cuesta y la misma gente que está en el EBAIS,  
22 si quiere hacer viajes, pues también dicen no quiero hacer tiempo extraordinario,  
23 parece mentira pero así es, ahora digamos la generación más joven, no le gusta estar  
24 haciendo tiempo extra, prefieren tener más vida y otras cosas, entonces eso mismo  
25 nos pasan con los especialistas, es como un fenómeno ya que cambió, entonces es  
26 cuesta un poco, uno dice abramos la vespertina, pero a veces se abre y no tenemos  
27 personal que la quiera hacer, pero bueno eso es parte de también de lo que hay que  
28 analizar con la dirección y con la dirección pues acá de la región para ver qué  
29 posibilidades hay de y qué tan oportuno desde el punto de vista, y yo totalmente de  
30 acuerdo con el presidente de la Junta de Salud, se hace todo entendemos la situación

Acta de la sesión extraordinaria N°072 celebrada jueves 20 de marzo 2025

1 yo entiendo que es económicamente muy difícil, estar pagando un taxi o pagar un  
2 transporte o un bus, pero a veces el mismo personal es difícil también que quiera  
3 ampliar horarios, pero bueno se pueden hacer los análisis, se pueden hacer los  
4 estudios y también lo podemos lo podemos valorar no hay ningún problema. -----  
5 Vanessa Chaves, CCSS: expresa, apoyando un poco y aclarando el tema que expuso  
6 el doctor Sánchez, con relación a los puestos de visita periódica y también, porque  
7 creo que fue no quedó poco claro, si bien es cierto cuando se vino la pandemia hubo  
8 el cierre de esos puestos de visita periódica que no eran de la institución y que  
9 efectivamente, se contaba con equipamiento no apto para dar consulta, por una  
10 decisión que no fue ni mía, ni del doctor porque no estábamos en ese momento se  
11 cerraron en ese momento cuando vino la pandemia pues también se cerraron, los dos  
12 puestos de visita periódica que están habilitados por el ministerio y que están en  
13 óptimas condiciones que es el de Veracruz y la Virgen, yo llegué a finales de 2022  
14 al área de salud y efectivamente, que los dos puestos estaban cerrados, se han hecho  
15 muchos esfuerzos a nivel institucional por lograr abrirlos, porque hay que tener en  
16 cuenta algo muy importante, si bien es cierto se tiene en los Chiles centro dos EBAIS,  
17 donde están equipados con su personal médico, con su personal de enfermería con  
18 su personal de redes y sus ATAP, no obstante una gran debilidad que sólo tenemos  
19 un farmacéutico para dos EBAIS, entonces se han hecho una serie de estudios y de  
20 análisis tanto desde la parte médica como la parte administrativa para poder dar  
21 servicio tanto a Veracruz como a la Virgen, créanme que ha sido un esfuerzo muy  
22 grande, hemos logrado que a finales de 2023 y lo que llevamos 2024 ya se abrió una  
23 vez al mes y al puesto de visita periódica de Veracruz y la Virgen, pues si yo los  
24 entiendo y sé que ustedes quisieran que estuviera abierto de lunes a viernes de 7 a 4,  
25 pero no obstante por lo menos vamos avanzando, entonces ya se está yendo una vez  
26 al mes, tenemos una limitante y fue conversado con el personal de Junta de Salud y  
27 socializado con algunos actores, tanto de Veracruz como de la Virgen, que no  
28 tenemos la posibilidad vamos a ver si yo traslado al médico a la enfermera y al de  
29 redes que es un equipo menos que antes decía el doctor Sánchez que se queda en el  
30 cantón de Los Chiles, se queda sólo un equipo médico en lugar de dos que es el que

Acta de la sesión extraordinaria N°072 celebrada jueves 20 de marzo 2025

1 traslado a dar consulta una vez al mes a Veracruz, no puedo dejar Los Chiles centro  
2 sin farmacia, entonces qué hemos hecho, se hizo un plan de trabajo donde se van los  
3 martes generalmente a Veracruz, se va el médico, se va el de redes y se va la  
4 enfermera, ellos alistan todo, mandan vía remota, vía internet la solicitud, farmacia  
5 alista el pedido y el día siguiente, que fue un compromiso grande, porque las  
6 instituciones públicas todos lo sabemos tenemos mucha limitante, inclusive hasta de  
7 vehículos e inclusive choferes, pero bueno hemos logrado que el miércoles siguiente,  
8 del día que se va, después de dar la consulta a las 7 de la mañana, si está el técnico  
9 de farmacia con el chofer despachando los medicamentos, yo sé que todos  
10 quisiéramos ir al EBAIS y tener el medicamento el mismo día, llevarlo para la casa  
11 yo eso lo entiendo, lo comprendo, pero tenemos limitantes yo no puedo dejar la  
12 población de Los Chiles centro sin farmacia, para pasar a Veracruz el farmacéutico  
13 entonces, yo inclusive a la junta de salud siempre le he hecho la propuesta, de que  
14 nos ayude a que podamos conseguir este farmacéutico que nos hace falta para poder  
15 hacer esa atención como se debe, también quiero aclarar que fue algo que también  
16 no se ha comentado y es un aspecto muy importante y yo por lo menos con el doctor  
17 Sánchez, hemos tratado de que la población se dé cuenta, para que se replique, hubo  
18 años muchos años atrás, en que se brindaba el servicio de que se iba a elaborar, se  
19 hacía una gira de laboratorio a los EBAIS, para que las la población fuera al EBAIS  
20 y se hiciera su examen y no tuviera que venir hasta el hospital, por razones que no  
21 fueron propias ni del doctor, lo habían eliminado, en contacto con el hospital de los  
22 chiles logramos nuevamente y ya tenemos desde el año pasado y todo este año, ha  
23 sido un excelente proyecto que se va dos veces por semana a todos los EBAIS, pero  
24 obviamente no a todos en la misma semana pero, se está yendo a sangrar a 30  
25 pacientes de 7 a 9 y tenemos que correr, porque a las 10 tienen que estar todas las  
26 muestras en el hospital para que el hospital esa muestra no se pierda y pueda hacer  
27 todo el estudio que corresponde, eso para mí es una es una satisfacción y lo replico  
28 acá y quiero que también se lo puedan replicar ustedes a sus comunidades, porque  
29 primero, hemos tenido un ausentismo porque yo llevo el control, porque el hospital  
30 me dijo el mínimo problema lo quitamos, entonces he llevado el control, si ustedes

Acta de la sesión extraordinaria N°072 celebrada jueves 20 de marzo 2025

1 me preguntan cuántos atendieron ayer, yo le puedo decir cuántos atendieron y dónde  
2 andaban, y ha sido un control muy amplio y lo que hemos tenido, tal vez atendimos  
3 son dos o tres personas, que para mí significa mucho porque, yo quisiera que más  
4 bien estuvieran 30, obviamente uno tiene que entender que en algún momento tal  
5 vez, el paciente no pudo presentarse por muchas razones, pero cuál es la importancia,  
6 es que desde Veracruz hasta acá para venir a sangrarse el usuario del paciente tenía  
7 que tener mínimo 25 mil colones de su billetera, para poder venir porque no es  
8 solamente el bus es que tienen que almorzar, desayunar y luego volverse a trasladar  
9 y eso ha sido para mí muy satisfactorio, porque yo digo, la economía no está muy  
10 bien y eso se le da ese apoyo a la comunidad, yo sí quiero que ustedes tengan presente  
11 que de parte del área de salud, porque somos un equipo de trabajo, yo no me veo  
12 como administradora, ni solo el director, sino como todo el equipo de trabajo del área  
13 de salud, hemos hecho grandes esfuerzos por mejorar muchas cosas, hemos hecho  
14 grandes esfuerzos, créanme, en mejorar lo que es todo lo que es equipamiento,  
15 ustedes, los Chilenos, los que no pasan por el frente del área, ven constantemente a  
16 veces que el frente del área está limpio y en tres días ya vuelve a llenarse y son  
17 activos que se están sustituyendo por activos nuevos por mejor tecnología, hemos  
18 hecho muchos esfuerzos, de verdad, por mejorar y yo lo que quiero es que ustedes  
19 también, como instancias institucionales, también nos den ese apoyo, yo he tenido  
20 un muy buen apoyo y mucho, muy buena respuesta del INDER que agradezco  
21 mucho, también de la misma municipalidad en su momento, con la campaña de  
22 mamografía, que eso también lo agradezco, pero también que vean nuestro esfuerzo,  
23 que a veces no se replica o no se comenta o no se expone, pero sí se han hecho  
24 muchos esfuerzos, nos ha costado mucho, porque ambos somos nuevos, llegamos a  
25 un área de salud donde venía con unas ciertas situaciones complejas de años atrás,  
26 nos ha costado mucho tratar de ponernos al día, tratar de mejorar, pero sí hemos  
27 hecho esfuerzos que tal vez, la comunidad lo puede ver de 1%, pero es un 1% que  
28 hemos ido avanzando, con lo del proyecto de vespertina, yo sí lo he comentado con  
29 el doctor Sánchez y lo hemos comentado aquí por apoyo y con la doctora Obando,  
30 de tratar de ver cómo podemos evitar, primero ese ausentismo que teníamos, que tal

Acta de la sesión extraordinaria N°072 celebrada jueves 20 de marzo 2025

1 vez no se llevaba un control como el que ya lleva el doctor Sánchez ahorita con su  
2 equipo de trabajo, que es doña Irma de redes, que ahora se está llevando un control  
3 puntual de cuánto es el ausentismo y por qué se ausenta, que es muy importante,  
4 porque a veces se ausentan, antes era porque se les olvidaba, pero ahora se llama al  
5 paciente, se le manda un WhatsApp, o sea, hay muchos mecanismos que se han  
6 utilizados, inclusive hasta al mismo médico, hemos puesto a llamar para las citas del  
7 día siguiente, entonces, si se han hecho esfuerzos, evidentemente aquí que están las  
8 instancias superiores, si queremos que sepan, que de parte del área de salud y hablo  
9 área de los 80 funcionarios que somos en plaza, deseamos con todo el corazón tener  
10 la construcción de la sede del área y el EBAIS, si ustedes ahorita me dicen que me  
11 van a construir solo el área, o solo el EBAIS, no logramos nada, nosotros necesitamos  
12 ya tener una bodega de farmacia completa y el ingeniero y la arquitecta que están  
13 acá sabe más que nosotros que se tiene que cumplir con la ley de salud ocupacional,  
14 con la ley 7600, y no la cumplimos, entonces, tener una proveeduría también de  
15 abastecimiento adecuada, que esto conlleva, que en los EBAIS tengan sus pedidos y  
16 sus insumos en tiempo oportuno, y adecuado, necesitamos también el recurso  
17 humano, que es indispensable para nosotros, tanto el farmacéutico del EBAIS de los  
18 Chiles, como el recurso humano en Coquital, las autoridades de la auditoría interna  
19 vinieron en el 2023, tuvieron un acercamiento con nosotros, y ellos nos preguntaban,  
20 sobre la situación de Coquital, yo fui muy puntual y les dije, si la población cotiza,  
21 nosotros tenemos que brindar el servicio, yo lo veo así, entonces, por eso se va a  
22 Coquital tres veces a la semana, pues debería ser los cinco días, pero se van tres, y  
23 aun así sabemos que hay mucho que mejorar, pero sí, de parte de nosotros como área,  
24 creo que estos son los aspectos que nosotros estamos así, completamente urgidos  
25 para poder realmente mejorar un poco, tal vez no va a ser el 100%, pero sí mejorar  
26 un poco la atención que realmente requiere el cantón de Los Chiles. -----

27 Juan Abel Beteta Ocampos, Alcalde Municipal: expresa, buenos días a todos y todos  
28 como los compañeros del INDER se van a retirar entonces quería decirles que gracias  
29 por la presencia de ustedes, gracias por el apoyo en realidad sin el INDER la  
30 pasaríamos menos mejor de lo que estamos, entonces muchas gracias don Oscar

Acta de la sesión extraordinaria N°072 celebrada jueves 20 de marzo 2025

1 y don Erick, buen viaje, ahora quiero referirme a las palabras que digo don Maynor  
2 Reyes yo le digo a él con mucho cariño chinito no se molesta al menos no me ha  
3 dicho que se moleste entonces, yo me uno a las palabras de él vean, nunca estamos  
4 de acuerdo él y yo, pero porque no me convence ni yo lo convenzo, pero si yo me  
5 uno a las palabras de él y sobre todo de cuando nosotros estuvimos en Veracruz, ahí  
6 la CCSS construyó un EBAIS dice en cinco estrellas que tiene todo es como un  
7 hospitalito pequeño, sin embargo, cuando yo he ido a la farmacia del EBAIS de aquí  
8 a la farmacia, veo personas mayores ahí que son de Caño Negro, las conozco y me  
9 dicen andamos en consulta y entonces me pregunto bueno y ese EBAIS que tienen  
10 allá porque no lo abren, es que dicen que no hay demanda que no hay clientela por  
11 decirlo así, entonces no lo abren y pregunto, si esos estudios cuando hicieron ese  
12 EBAIS, me imagino que hicieron estudios técnicos, para abrirlo porque para invertir  
13 y no usarlo entonces hay una contradicción, me alegro muchísimo ahora que la  
14 doctora que presidió mis palabras, dice que ya lo están atendiendo excelente la  
15 CCSS, porque en realidad es una pena venir desde Caño Negro, desde Veracruz hasta  
16 Los Chiles, sus gastos y todo en cuanto al camino que decía el doctor que vamos a  
17 mejorar, en eso estamos doctor, lo que es la red vial cantonal es un objetivo de este  
18 gobierno local, en conjunto con la junta vial y el concejo municipal, mejorar los  
19 caminos porque con caminos buenos viene el desarrollo en todo sentido, mayor  
20 seguridad, salud, educación, hasta los comerciantes se meten a vender sus cosas y  
21 también las personas que andan haciendo maldad también llegan, pero hay que tener  
22 cuidado, los caminos son prioridad ahora la ruta 138 no es cantonal es nacional, sin  
23 embargo, se han hecho esfuerzos para que la tiendan y ya hay una parte asfaltada,  
24 como cinco kilómetros están asfaltados y ahí se van haciendo arreglos a paso a paso,  
25 como es aquí siempre en el gobierno, pero se va a ir haciendo arreglos en esa ruta,  
26 quiero darle las felicitaciones a la CCSS por mi parte, en el nombre del gobierno  
27 local nosotros vemos la labor de la caja es buena es y esto la atención en el hospital  
28 en los EBAIS, como tienen a la gente muy buena calidad humana sus servicios y  
29 todo obviamente hay limitaciones y ahora que estoy en la función pública es una  
30 cosa y otra es ver las cosas de la gradería, uno resuelve todo de la gradería, uno ve



Acta de la sesión extraordinaria N°072 celebrada jueves 20 de marzo 2025

1 todo lo malo que está pasando y de arriba yo lo resolvería, siempre cuando está ahí  
2 adentro es otro mundo, si la municipalidad no tiene recursos ni digamos que le  
3 compete invertir en salud, es una área rectora de la CCSS, nosotros desde aquí  
4 podemos apoyarlo gestionar y fiscalizarlos también, qué bueno esos espacios donde  
5 vienen a rendir cuentas, porque muchas cosas de lo que ustedes aclararon aquí es lo  
6 que dice la gente en la calle, que los atienden mal, pero ustedes vienen a rendir  
7 cuentas entonces la gente está enterada y yo al menos lo justificó y más ahora que  
8 estoy en la función pública, hay muchas cosas que la municipalidad desde afuera se  
9 ven malas, pero cuando es cosa nuestra ya estar adentro y manejar desde adentro es  
10 otro mundo y vamos resolviendo, pero también digo en esta vida es como una obra  
11 de teatro y los que exigen enhorabuena, porque si no exigieran tampoco, aquí  
12 haríamos lo que nos da la gana y están los del otro bando los funcionarios públicos  
13 que nos debemos al buen funcionamiento, a escuchar a los que nos fiscalizan y a  
14 buscar las soluciones, muchas gracias era mi participación. -----

15 Rafael Renner Reyes, Regidor Propietario: expresa, en primer lugar, resaltar la  
16 presentación que hizo la Junta de Salud, porque realmente esa es una radiografía, de  
17 la situación de infraestructura y servicios de salud que tanto necesita este cantón y  
18 además de que reúne el sentimiento de la población, de toda la población de este  
19 cantón, este Concejo Municipal, de la Alcaldía y me parece que es una excelente  
20 presentación y agradecerles a ustedes porque para mí me han traído esperanza en una  
21 búsqueda de desarrollar estas necesidades que se han presentado hoy y no perder,  
22 como dijo alguien, el darle seguimiento con hora, tiempo, responsables y todo porque  
23 no nos perdamos en el camino como sucede casi siempre y reiterar el agradecimiento  
24 a ustedes, gracias. -----

25 Axel Eduardo Solís Vásquez, Presidente: expresa, yo quisiera nada más darles  
26 algunos datos para que ustedes consideren siempre la labor que tienen para con este  
27 cantón, hasta hace algunos meses al cantón de los chiles llegaban diarios entre 900 y  
28 1500 migrantes todas las noches, todos los días de todas las semanas de esos 900 a  
29 1500 migrantes no todos siguieron, algunos se quedaban un mes, dos meses, hasta  
30 más, algunos se quedaron a vivir acá y eso ha afectado mucho la cabecera del cantón,

Acta de la sesión extraordinaria N°072 celebrada jueves 20 de marzo 2025

1 en muchos aspectos el principal era en inseguridad, hubo un tiempo que había mucha  
2 inseguridad acá en la cabecera del cantón, porque obviamente entre todos los  
3 migrantes vendrán algunos que no quieren ser ciudadanos correctos, aunado a eso  
4 quiero comentarles que el territorio en el que estamos, el territorio norte-norte es un  
5 territorio muy pobre la gente aquí tiene acceso a salarios muy bajos, aquí quienes  
6 mejores ganan son quienes trabajan para el estado es una realidad y son muy pocas  
7 las personas que trabajan para el estado, de los 36.000 habitantes de Los Chiles dudo  
8 que hayan 2.000 habitantes que sean asalariados por el estado, tenemos mucha gente  
9 que la pulsean desde la agricultura, que la pulsean desde el comercio, que la pulsean  
10 desde alguna poca manufactura y como ustedes saben esto es un cantón piñero el  
11 48% de la piña en este territorio está en Los Chiles, aparte de eso tenemos algo en lo  
12 que nos destacamos el territorio norte-norte es Guatuso, Upala y Los Chiles, son  
13 cantones con pobreza extrema con clase media, con algunos ricos digamos así Los  
14 Chiles particularmente en comparación a estos otros dos hermanos que damos medio  
15 parecidos tiene pobreza multinivel, ellos no lo tienen, nosotros sí, nosotros aquí no  
16 tenemos solo pobres, dentro de los pobres tenemos los muy muy pobres, los pobres  
17 medio y los pobres generales, entonces ustedes pueden imaginarse la vida que viven  
18 muchas familias en el cantón las dificultades que tienen muchas familias en el cantón  
19 para desplazarse para trabajar, para acceder a un empleo, porque la verdad es que la  
20 mayoría de los empleos no son empleos dignos, porque al menos desde mi punto de  
21 vista personal y trabajar una piñera y recibir el sol desde las seis de la mañana, hasta  
22 las tres de la tarde en su espalda, eso no es un trabajo digno y como lo decía antes  
23 don Maynor, ha traído consigo, que tengamos muchos casos de enfermedades y pues  
24 el tema de que este territorio es olvidado por el estado, porque esa también es la  
25 realidad, aquí hay muy poca presencia del estado en la poca presencia que hay es una  
26 presencia desinteresada lo vemos por ejemplo con las escuelas, aquí tenemos el 90%  
27 las instituciones educativas tienen una orden sanitaria, muchas personas en estos  
28 centros educativos, niños y niñas, reciben clases en condiciones inhumanas a veces  
29 las paredes son láminas de zinc y claramente los 33 grados de sol que les está dando,  
30 no van a permitir que ese espacio sea el más apto, tenemos, por ejemplo, un liceo

Acta de la sesión extraordinaria N°072 celebrada jueves 20 de marzo 2025

1 que dentro de un aula es el comedor, entonces mientras hay chiquitos en aquella  
2 esquina recibiendo clases las cocineras están por aquí cocinando y eso aunado al  
3 calor pues también complica más la situación y yo les podría mencionar un sin  
4 número de necesidades que se viven en este cantón, que me he enterado claramente  
5 a partir del ejercicio del cargo que ocupó, nosotros tenemos acá hace un año, y la  
6 propuesta que hemos hecho, a pesar de que aquí hay cuatro partidos políticos  
7 diferentes, fue trabajar por el cantón y creo que desde el primer día hasta que nos  
8 vayamos a ir, dentro de tres años va a ser eso, nos hemos abocado en gestionar, en  
9 buscar, en informar a la gente, una problemática muy grande aquí es la conectividad  
10 por eso yo a veces me pregunto si ustedes consideran el acceso de la gente aquí al  
11 EDUS, no sé si eso implique que haya muchas ausencias a la hora de las citas o que  
12 la gente no puede acceder a las citas, no lo sé, si sé que la conectividad es pésima,  
13 porque aquí nos presentan estudios, lo vivimos aquí la conectividad es inexistente en  
14 centros educativos, en las comunidades y demás, aparte que como les dije, la gente  
15 no tiene acceso a un buen salario o no tienen una buena entrada, todas las semanas  
16 entonces muchos tienen un plan ahí que, pues las redes no les permiten tan siquiera  
17 descargar aplicaciones o acceder y que no sé a la hora de la gestión de una cita, sea  
18 la transacción adecuada y también tenemos una situación muy complicada que aquí  
19 la gente con altos índices de educación son muy pocas, entonces eso es parte de  
20 también de esta sociedad chilena, no la podemos meter en un saco con las demás  
21 sociedades de a lo largo del país, que no viven la realidad que vivimos nosotros y  
22 todo esto no se los digo para darle lástima, porque nosotros de ninguna manera  
23 queremos darle lástima a nadie, creo que nosotros tenemos el coraje suficiente como  
24 chilenos para gestionar y hacer las cosas, lo que pasa es que aquí a veces la gente  
25 llega y no es el caso ustedes, pero en general la gente viene con una perspectiva y  
26 tienden a generalizar, o sea vivimos en esa demagogia tica, en el que todos los ticos  
27 vivimos parecidos y si no pues entre todos nos ayudamos y esa no es la realidad para  
28 todas las personas, no es la realidad en este cantón y tristemente pues seguirá siendo  
29 la realidad de hoy durante mucho tiempo, si el estado y las instituciones públicas no  
30 hacen lo oportuno, por brindar servicios de calidad eficientes, eficaz, que consideren

Acta de la sesión extraordinaria N°072 celebrada jueves 20 de marzo 2025

1 que en estos 1348 kilómetros cuadrados, que es una distancia muy grande para la  
2 poca población que hay, pues hay grandes retos, como el tema del transporte, lo decía  
3 el doctor los caminos aquí son pésimos, terribles tristemente esta municipalidad tiene  
4 un presupuesto en caminos de 2200 millones anuales, más de la mitad de ese  
5 presupuesto, claramente si yo tuviera la decisión eso no sería así, pero más de la  
6 mitad de ese presupuesto se va en salarios en la parte administrativa, entonces el  
7 resultado de lo que podemos atender en caminos del presupuesto total es lo mínimo,  
8 por eso nosotros asfalto aquí en las cabeceras de los distritos y en algunas  
9 comunidades importantes en lo demás piedra, lastre, hay comunidades en sectores  
10 de Los Chiles que han pasado 10 años y las calles o los caminos de ellos no tienen  
11 piedra todavía, siguen estando en barro y ahorita en verano pues es bonito no hay  
12 pegaderos, pero hay que tratar de movilizarse en esas comunidades en un invierno lo  
13 difícil que es, yo de mi parte les agradezco todo lo que ustedes puedan hacer en  
14 nombre de este cantón, para beneficiarnos, al final no vean que es a nosotros,  
15 claramente como ciudadanos nos benefician, pero no es por nosotros es que detrás  
16 de nosotros hay 36 mil personas con necesidad viviendo esta realidad de este cantón,  
17 y como se lo he dicho siempre a cualquier persona del gobierno, de cualquier  
18 institución que venga, ayúdenos a ayudar a las personas que esa es el principal  
19 objetivo de nosotros, tanto el Concejo Municipal, como el señor Alcalde, que en  
20 muchas cosas, no coincidimos pero en la mayoría gracias a Dios para el bien del  
21 pueblo sí y pues hacemos buen equipo de trabajo y también este espacio el Concejo  
22 Municipal, es un espacio siempre abierto para cualquier persona, cuando ustedes  
23 quieran hacer uso de este espacio para transmitirle a la población como decía el  
24 Alcalde, esa información que no se sabe a veces que simplemente pasa mucho, aquí  
25 los chismes, todo en chismes, ya es que no abren el EBAIS, porque el doctor no le  
26 da la gana y nunca escuchaba la versión del doctor, entonces utilicen este espacio  
27 para transmitirle a la gente qué es la realidad de lo que está pasando, cuáles son las  
28 dificultades que tenemos, porque es que los servicios no son los que quisiéramos  
29 tener, pero también en qué estamos trabajando para mejorar esas cosas, de mi parte  
30 agradecerles, bienvenidos aquí, es un gusto pues recibirlos. -----

Acta de la sesión extraordinaria N°072 celebrada jueves 20 de marzo 2025

- 1 Rafael Renner Reyes, Regidor Propietario: dice, un plus nada más para la  
2 construcción del EBAIS en Los Chiles centro, que lo que decía Maynor antes, es que  
3 ya la Junta Vial lo aprobamos, el asfalto para llegar hasta el lugar donde va a estar el  
4 EBAIS, o sea, ya está probado, el segundo semestre de este año, se va a realizar en  
5 el asfaltado. -----
- 6 Jenny Torres Barrera, Regidora Propietaria: agrega, nada más como para  
7 despedirme, agradecerles, verdad la asistencia de ustedes acá, a su concejo, igual en  
8 muchas ocasiones nos vemos en las reuniones, pero como dice el compañero, este es  
9 un espacio que en el momento que ustedes lo necesiten van a estar las puertas  
10 abiertas, somos un concejo que nos hemos abierto a las entidades públicas, a la  
11 sociedad, que es donde realmente cada uno de nosotros estamos representando,  
12 somos el canal, los voceros de ellos y por ende les damos ese espacio a ustedes  
13 también para que vengan a comunicar, muchas gracias una vez más por estar acá y  
14 bienvenidos, ojala que no sea la última vez. -----
- 15 Anthony Sánchez, CCSS: comenta, nada más quería comentar un poquito  
16 nuevamente el punto de la asignación de las citas, de hecho, ya se había hecho un  
17 estudio, se había elevado, sin embargo, mediante la gestión de citas de acá, a nivel  
18 interno, nosotros estamos dando un gran esfuerzo y eso se visualiza en la parte de las  
19 sustituciones, si bien es cierto, el ausentismo sigue, pues obviamente el otorgamiento  
20 de cupos ha mejorado bastante, justamente porque se había hizo el análisis de las  
21 condiciones que tiene la población del Cantón de Los Chiles, la cual es diferenciada  
22 de las otras áreas, y otras unidades a nivel nacional y de parte del área y pues la  
23 mayor disposición a trabajar, a realizar los proyectos, en pro del beneficio de la  
24 comunidad de Los Chiles y muchísimas gracias por el espacio que nos han otorgado.
- 25 Marjorie Obando, CCSS: expresa, bueno yo quisiera agradecerles en verdad por el  
26 espacio que nos han dado, nos vamos muy satisfechos, porque se suma a la Junta de  
27 Salud ahora el Concejo Municipal, como un aliado más para trabajar con la CCSS y  
28 mejorar la calidad de vida a través de la salud que lo que nos corresponde para este  
29 Cantón, entonces muchísimas gracias y quedamos a su disposición, a la orden. -----
- 30 **PARRAFO DE CIERRE:** Al ser las once horas con treinta y siete minutos, se da



Acta de la sesión extraordinaria N°072 celebrada jueves 20 de marzo 2025

1 por finalizada la sesión. -----

2

3



4

5

6

7 Axel Eduardo Solís Vásquez

Francinie Hurtado Carballo

8 presidente

secretaria a.i.

9 -----

10 -----

11 -----

12 -----

13 -----

14 -----

15 -----

16 -----

17 -----

18 -----

19 -----

20 -----

21 -----

22 -----

23 -----

24 -----

25 -----

26 -----

27 -----

28 -----

29 -----

30 -----